



# **NB** *NOBUK* *BORRACHAS*

**CATÁLOGO DE PRODUTOS**

JEITO SEGURO DE RODAR

# **NB** NOBUK BORRACHAS



## **QUEM SOMOS**

Com mais de 15 anos no mercado, a Nobuk vem atuando com grande destaque de reposição na área de peças para linha pesada e média. Durante esses anos, buscamos sempre a perfeição em nossos serviços junto com a satisfação de nossos clientes. Para isso, mantemos um constante investimento em novas tecnologias e também em mão de obra especializada e qualificada. Localizada em Ourinhos, no interior de São Paulo, contamos com uma estrutura e maquinários preparados para produção de peças da mais alta qualidade.

## **VISÃO**

Manter um constante crescimento no mercado de reposição de peças automotivas, sempre assegurando a satisfação de nossos clientes e colaboradores.

## **POLÍTICA DE QUALIDADE**

Buscamos atender e superar as expectativas de nossos clientes, portanto buscamos a melhoria contínua de nossos processos e produtos.

## **VALORES**

Levamos em primeiro lugar a responsabilidade, junto com o respeito, transparência e sinceridade aos clientes e funcionários, pois estes são as peças chaves para o bom andamento. Alimentamos a cultura do respeito e amor entre nossos colaboradores, assim como uma família tradicional.

**[WWW.NOBUK.COM.BR](http://WWW.NOBUK.COM.BR)**

# ÍNDICE GERAL

10012001 TRU	06
10012001L TRU	10
10012002 TRU	06
10012002L TRU	10
10012003 TRU	06
10012003L TRU	10
12012 TOY	31
12013 TOY	31
10012016 TRU	06
10012017 TRU	06
12019 TRU	06
10012022 SCA	31
10012033 TRU	06
10012034 TRU	10
12035 VW	24
12035 DIV	43
10012042 TRU	10
10022046 MER	19
10022046PU MER	24
12050 TOY	31
12051 FOR	35
10012055 TRU	06
10012056 MER	24
10022057 TRU	10
10022060 MER	19
10022061 MER	19
12066 MER	13
10022066PU MER	24
12070 VW	24
12070 VOL	28
10012072 TRU	06
10012072-01 TRU	06
10012072-02 TRU	07
12074 TRU	07
10012074 TRU	09
10022075PU MER	24
12078 TRU	07
10012078 TRU	12
10022079 TRU	10
10022085 TRU	11
12087 TRU	07
12087-01 TRU	07
12087-02 TRU	07
10012087 TRU	07
10012087-01 TRU	07
10012087-02 TRU	07
12100 TOY	31
10012104 TRU	07
10022106PU TOY	32
10022107PU TOY	32
10022108 VOL	27
10022108 VOL	28
12110 VW	24
10012116 TRU	07

12135 DIV	43
12136 MER	13
12142 MER	13
12153 MER	13
12158 MER	13
10022162 TRU	11
10022194 TRU	11
10022225 TRU	11
12227 MER	13
12232 DIV	43
10022263 TRU	11
12269 DIV	43
12270 DIV	43
10022293 TRU	11
10012295 VW	25
10012295-01 VW	26
12297 DIV	43
12298 DIV	43
12308 TOY	31
12309 CHE	38
10012337 FOR	36
10012338 FOR	36
10013001 VW	25
13002 TRU	07
10013003 TRU	07
13005 MER	13
10013007 TRU	08
13011 TRU	08
13015 FOR	35
13015 CHE	38
10013019 FOR	37
13024 MER	13
13025 MER	13
13026 VW	24
13026 FOR	35
10023027 MER	20
10023027PU MER	24
13030 VW	24
13034 CHE	38
13040 VW	25
13040 FOR	37
13043 MER	14
13045 VW	24
13047 VOL	28
13050 DIV	43
13050-A DIV	43
10043054 VW	26
13071 VW	24
10023073 MER	20
13074 SCA	33
13076 MER	14
13079 MER	14
13083 VOL	28

# ÍNDICE GERAL

13090 CHE.....	38	10013253 VOL.....	28
10043100 MER.....	15	13271 SCA.....	33
10043101 MER.....	15	13272 VOL.....	29
13112 FOR.....	35	10043278 MER.....	23
13113 FOR.....	35	13291 FOR.....	36
13116 TRU.....	08	10033318 MER.....	20
13116 MER.....	14	10033318-A MER.....	20
13128 DIV.....	43	10013372 DIV.....	44
13132 TRU.....	08	10013373 DIV.....	44
13133 TRU.....	08	10033388 MER.....	20
13134 MER.....	14	10033394 MER.....	20
13135 MER.....	14	10033395 MER.....	21
13136 TOY.....	31	10033397 MER.....	21
13138 VW.....	25	10013441 CHE.....	38
13138 FOR.....	35	10033443 VOL.....	30
13139 VW.....	25	10033443-01 VOL.....	30
13139 FOR.....	35	10033444 VOL.....	30
13144 FOR.....	35	13449 VOL.....	29
13145 VW.....	25	13456 VOL.....	29
13146 TRU.....	08	13490 VW.....	25
10013148 MER.....	15	10033491 VW.....	26
13152 MER.....	14	10013494 DIV.....	45
13153 MER.....	14	10013496 VOL.....	30
13159 MER.....	15	10033498 VOL.....	30
13160 MER.....	15	13499 VOL.....	29
10013168 IVE.....	39	13502 VOL.....	29
13175 FOR.....	36	10013515 SCA.....	34
13176 FOR.....	36	10013527 MER.....	19
13183 SCA.....	33	10043531 IVE.....	39
13183-A SCA.....	33	10013540 MER.....	19
10013191 MER.....	16	10013541 MER.....	19
13192 MER.....	15	13543 FOR.....	36
13196 FOR.....	36	13543 VW.....	25
13197 TRU.....	08	10033557 MER.....	21
10023198PU VW.....	25	10033564 MER.....	21
10033198 VW.....	26	13565 VOL.....	29
10033198 FOR.....	37	10033568 VOL.....	30
13199 VW.....	25	10013574 VW.....	26
13199 FOR.....	37	10033576 VOL.....	30
13200 SCA.....	33	10033581 VOL.....	30
13205 TRU.....	08	10033588 MER.....	21
10033212 VOL.....	29	10013621 DIV.....	44
13213 VOL.....	28	10013621-01 DIV.....	44
13216 TRU.....	08	13656 SCA.....	33
13225 SCA.....	33	13657 SCA.....	33
10023239PU MER.....	24	13678 MAN.....	42
10033241 SCA.....	34	13679 MAN.....	42
10033242 SCA.....	34	10033682 MAN.....	42
10023244PP TRU.....	12	13683 MAN.....	42
10023244PU TRU.....	12	13684 MAN.....	42
13250 VOL.....	28	10043692 MER.....	24
13250-A VOL.....	28	10043699 MER.....	24
13250C VOL.....	28	13717 VW.....	25
13251 VW.....	25	13739 FOR.....	36

10013750 DAF	41
10013757 SCA	33
10013781 VW	26
10013782 VW	26
10044025 TOY	31
10044026 TOY	31
10044027 TOY	31
10044028 VW	26
10044029 VW	25
10044029 FOR	37
10044030 VW	26
10044031 MER	24
10044042 VW	26
10044047 VW	27
10044059 MER	24
14096 TRU	09
14097 TRU	09
14098 TRU	09
10014107 TRU	10
10034123 TRU	11
10034124 TRU	11
10034125 TRU	11
10034198 TRU	11
10014234 MER	19
14234-A MER	19
10044249 MER	23
10044250 MER	23
10044251 MER	23
10044323 MER	23
14444 VOL	29
10034506 TRU	12
10044508 IVE	40
10034512 TRU	12
10034513 TRU	12
10034523 MER	22
10034523A MER	23
10034524 MER	23
10014559 TRU	10
10014629 VOL	29
14630 DIV	45
14631 TOY	31
14633 CHE	38
10014636 MAN	42
10034648 SCA	34
10034649 SCA	34
10044691 MER	23
10044693 VOL	30
10044695 VOL	30
13425 DIV	44
13379 DIV	44
13376 DIV	44
13265 DIV	44
13264 DIV	44



Cód. 10012001

**BUCHA COMPATÍVEL COM RANDON/NOMA**

**Subst. o cód. original:** 202000059/7777778/7779  
**Material:** borracha 70 Shore  
**Dimensões:** Ext. 70mm x int. 37,0mm x comprimento 50,5mm  
**Aplicação:** Tirante da suspensão  
**Compatível com veículos:** Carreta Randon e Noma

Cód. 10012002

**BUCHA COM ABA COMPATÍVEL COM RODOVIÁRIA**

**Subst. o cód. original:** 202000051  
**Material:** borracha 70 Shore  
**Dimensões:** Ext. maior 69,0mm x ext. menor 60,5mm x int. 36,0mm x comprimento 50mm  
**Aplicação:** Tirante da suspensão  
**Compatível com veículos:** Carretas Rodoviária

Cód. 10012003

**BUCHA COMPATÍVEL COM RODOVIÁRIA**

**Subst. o cód. original:** 202000052  
**Material:** borracha 70 Shore  
**Dimensões:** Ext. 60mm x int. 36,0mm x comprimento 50mm  
**Aplicação:** Tirante da suspensão  
**Compatível com veículos:** Carreta Rodoviária

Cód. 10012016

**BATENTE MOLA**

**Subst. o cód. original:** \*\*  
**Material:** borracha pneu lonado  
**Dimensões:** altura 17mm x comprimento 280mm x largura maior 143mm x largura menor 90mm  
**Aplicação:** Suspensão  
**Compatível com veículos:** Trucks e carretas

Cód. 10012017

**BORRACHA PARA 5ª RODA**

**Subst. o cód. original:** \*\*  
**Material:** borracha pneu lonado  
**Dimensões:** altura 22mm x comprimento 252mm x largura 97mm  
**Aplicação:** 5ª roda cobrasma  
**Compatível com veículos:** Cavalo mecânico todos

Cód. 12019

**BUCHA COMPATÍVEL COM KRONE**

**Subst. o cód. original:** \*\*  
**Material:** borracha 70 Shore  
**Dimensões:** Ext. 59,5mm x int. 37,5mm x comprimento 108mm  
**Aplicação:** Tirante da suspensão  
**Compatível com veículos:** Carreta Krone e Gotti

Cód. 10012033

**DIAFRAGMA 8**

**Subst. o cód. original:** 84210186  
**Material:** Borracha 70 Shore e tecido nylon  
**Dimensões:** maior 8" x altura 39mm  
**Aplicação:** cuica de freio (sem anel)  
**Compatível com veículos:** Trucks e carretas

Cód. 10012055

**BATENTE MOLA**

**Subst. o cód. original:** \*\*  
**Material:** Borracha pneu lonado  
**Dimensões:** alt. 20mm x comprimento 385mm x largura 85mm  
**Aplicação:** mola da suspensão  
**Compatível com veículos:** Trucks e carretas

Cód. 10012072

**COXIM JOST**

**Subst. o cód. original:** \*\*  
**Material:** Borracha 70 Shore  
**Dimensões:** Diversas  
**Aplicação:** 5ª Roda Jost  
**Compatível com veículos:** Trucks com 5ª Roda jost 2"

Cód. 10012072-01

**COXIM COMPATÍVEL JOST MODERNO (INFEIOR)**

**Subst. o cód. original:** AD00342J00  
**Material:** Borracha 70 Shore  
**Dimensões:** altura maior 65mm x altura menor 54mm x largura 157,5mm x comp. 178mm  
**Aplicação:** 5ª roda Jost  
**Compatível com veículos:** Trucks com 5ª roda Jost (JSK37C/JSK37CX)

**NB**

Cód. 10012072-02

**COXIM COMPATÍVEL JOST MODERNO (SUPERIOR)**

**Subst. o cód. original:** AD00343300  
**Material:** Borracha 70 Shore  
**Dimensões:** altura 18mm x largura 103mm x comp. 112mm  
**Aplicação:** 5ª roda Jost  
**Compatível com veículos:** Trucks com 5ª roda Jost (JSK37C/JSK37CX)

Cód. 10012087

**COXIM**

**Subst. o cód. original:** \*\*\*  
**Material:** Borracha 70 Shore  
**Dimensões:** Diversas  
**Aplicação:** 5ª roda  
**Compatível com veículos:** Trucks com 5ª Roda Maxion

Cód. 10012087-01

**COXIM (INFERIOR)**

**Subst. o cód. original:** \*\*\*  
**Material:** Borracha 70 Shore  
**Dimensões:** Altura maior 62,5mm x altura menor 50mm x largura 150mm x comp. 180mm  
**Aplicação:** 5ª roda  
**Compatível com veículos:** Trucks com 5ª Roda Maxion

Cód. 10012087-02

**COXIM (SUPERIOR)**

**Subst. o cód. original:** \*\*\*  
**Material:** Borracha 70 Shore  
**Dimensões:** 5ª roda  
**Aplicação:** suspensão suspensys  
**Compatível com veículos:** Trucks com 5ª Roda Maxion

Cód. 10012104

**DIAFRAGMA 8**

**Subst. o cód. original:** 84212186  
**Material:** Borracha 70 Shore e tecido nylon  
**Dimensões:** maior 8" x altura 41mm  
**Aplicação:** freio estacionário Spring Brake (com anel)  
**Compatível com veículos:** Trucks e carretas

Cód. 10012116

**BATENTE DA MOLA**

**Subst. o cód. original:** \*\*  
**Material:** Borracha pneu lonada  
**Dimensões:** altura 35mm x comprimento 345mm x largura 80mm  
**Aplicação:** Mola da suspensão  
**Compatível com veículos:** Trucks e carretas

Cód. 13002

**BUCHA COMPATÍVEL COM GUERRA**

**Subst. o cód. original:** 389.320.7181  
**Material:** Tubo SAE 1020 e borracha 70 shore  
**Dimensões:** Ext. 71,1mm x int. 30,4mm x comprimento 90mm  
**Aplicação:** Tirante da suspensão  
**Compatível com veículos:** Carreta Guerra

Cód. 10013003

**BUCHA COM PINO COMPATÍVEL COM GUERRA**

**Subst. o cód. original:** 389.320.7281  
**Material:** Tubo SAE 1020 e borracha 70 shore  
**Dimensões:** Ext. 71mm x furo 16,5mm x entre furos 150mm  
**Aplicação:** Barra de reação da suspensão  
**Compatível com veículos:** Carreta Guerra e Librelato

NB

Cód. 10013007

**BUCHA CÔNICA COMPATÍVEL COM RANDON****Subst. o cód. original:** 3893205581/991008**Material:** Tubo SAE 1020 e borracha 70 shore**Dimensões:** Ext. maior 54,5mm x ext. menor 45mm x int. 30mm x comprimento 62mm**Aplicação:** Barra de reação da suspensão  
**Compatível com veículos:** Carretas Randon

Cód. 13011

**BUCHA BALANÇA COMPATÍVEL FNV****Subst. o cód. original:** 389.320.8881**Material:** Tubo SAE 1020 e borracha 70 Shore**Dimensões:** Ext. Maior 88mm X Ext. Menor 70mm X Int. 50,5mm X Comprimento 113,5mm**Aplicação:** Pino do engate da julieta  
**Compatível com veículos:** Carretas FNV

Cód. 13116

**BUCHA COMPATÍVEL RANDON 2000****Subst. o cód. original:** 208.006.277**Material:** tubo SAE 1020 e borracha 70 Shore**Dimensões:** Ext. 58,2mm x int. 24,2mm x comprimento 62,7mm**Aplicação:** Tirante da suspensão  
**Compatível com veículos:** Carretas Randon 2000, Carretas Randon Modelo Lub-free, Carretas Librelato

Cód. 13132

**BUCHA SUSPENSÃO AR****Subst. o cód. original:** 041.773.010.000/21.2006.905**Material:** Tubo SAE 1020 e borracha 70 Shore**Dimensões:** Ext. 68,2mm x int. 30,2mm x comprimento 104mm**Aplicação:** Mola tensora da suspensão  
**Compatível com veículos:** Carreta com suspensão a ar

Cód. 13133

**BUCHA SUSPENSÃO A AR****Subst. o cód. original:** 041733010000/212006905**Material:** Tubo SAE 1020 e borracha 70 Shore**Dimensões:** Ext. 68,2mm x int. 30,2mm x comprimento 104mm**Aplicação:** Mola tensora da Suspensão  
**Compatível com veículos:** Carreta com suspensão KLL a ar

Cód. 13146

**BUCHA COMPATÍVEL FACCHINI SUSPENSÃO A AR****Subst. o cód. original:** 008190702**Material:** Tubo SAE 1020 e borracha 70 Shore**Dimensões:** Ext. 152,2mm x int. 32,5mm x comprimento 172,4mm**Aplicação:** Suspensão a ar  
**Compatível com veículos:** Carretas Facchini com Suspensão a ar e suspensão KLL

Cód. 13197

**BUCHA COM PINO COMPATÍVEL SCHIFFER****Subst. o cód. original:** 389.320.7482**Material:** Tubo SAE 1020, pino SAE 1020 e Borracha 70 Shore**Dimensões:** Ext. 71mm x entre furos 125mm x furo 17mm**Aplicação:** Tirante da suspensão  
**Compatível com veículos:** Carretas Schiffer

Cód. 13205

**BUCHA COM PINO COMPATÍVEL NOMA****Subst. o cód. original:** 2648010**Material:** Tubo SAE 1020, pino SAE 1020 e Borracha 70 Shore**Dimensões:** Ext. 62,5mm x entre furo 110mm x furo 17mm**Aplicação:** Tirante da suspensão  
**Compatível com veículos:** Carretas Noma modelo novo

Cód. 13216

**BUCHA SUSPENSÃO AR****Subst. o cód. original:** Librelato: 9708203**Material:** Borracha 80 Shore e Tubo SAE 1020**Dimensões:** Ext. 154mm x int. 29mm x comp. 171mm**Aplicação:** Suspensão a ar  
**Compatível com veículos:** Carretas Krone e Librelato com Suspensão a Ar

Cód. 13299

**BUCHA BALANÇA COMPATÍVEL RANDON****Subst. o cód. original:** 212008921**Material:** Tubo SAE 1020 e borracha 70 shore**Dimensões:** Ext. 30,2mm x furo 85,2mm x comprimento 119mm**Aplicação:** Balança Lub Free da suspensão**Compatível com veículos:** Carretas Randon Lub-free (2006 em Diante)/ Carretas Librelato

**NB**

Cód. 13392

**BUCHA DA SUSPENSÃO PNEUMÁTICA**

Subst. o cód. original: 212009133

Material: Borracha 80 Shore e Tubo SAE 1020

Dimensões: Ext. 152mm x int. 40mm x comprimento 145mm

Aplicação: Suspensão pneumática FS250

Compatível com veículos: Carretas Randon nova

Cód. 13392-A

**BUCHA DA SUSPENSÃO PNEUMÁTICA**

Subst. o cód. original: 100000133571

Material: Borracha 80 Shore e Tubo SAE 1020

Dimensões: Ext. 152mm x int. 40,3mm x comprimento 132,5mm

Aplicação: Suspensão pneumática

Compatível com veículos: Randon FS250 (2014 em diante)

Cód. 13445

**BUCHA DA SUSPENSÃO COMPATÍVEL SUSPENSYS**

Subst. o cód. original: 717.00008

Material: Tubo SAE 1020 e Borracha 70 Shore

Dimensões: Ext. 63,5mm x int. 24,3mm x comprimento 63mm

Aplicação: bucha do tirante da suspensão

Compatível com veículos: Suspensys - Truck (Ford/VW/Volvo/Scania/Mercedes Benz)

Cód. 10012074

**BORRACHA PARA ENGATE AUTOMÁTICO**

Subst. o cód. original: 2440110012/

6.933.157.482

Material: Borracha 70 Shore

Dimensões: Int.55mm x altura 57mm x largura 116mm x comp. maior 163,5mm x comp. menor 143,5mm

Aplicação: Engate automático

Compatível com veículos: Trucks Slipla / FNV

Cód. 13392-B

**BUCHA SUSPENSÃO PNEUMÁTICA COM CASTANHA**

Subst.o cód.original: 212009133 | 70000035

Material: Borracha 80 Shore e Tubo SAE 1020

Dimensões: Ext. 152mm x int.30,3mm x comp. total sem a castanha 132,5mm

Aplicação: Suspensão pneumática S250

Compatível com veículos: Randon FS250 Nova

Cód. 13396

**BUCHA TIRANTE COMPATÍVEL SUSPENSYS**

Subst.o cód.original: 717000009/ 717000008

Material: Tubo SAE 1020 e Borracha 70 Shore

Dimensões: Ext. 63,5mm x entre furos 101,5mm x furo 20x17mm (furo oblongo)

Aplicação: Tirante suspensão

Compatível com veículos: Ford/VW/ Volvo/Scania/Mercedes Benz

Cód. 13556

**BUCHA DA SUSPENSÃO PNEUMÁTICA**

Subst. o cód. original: 212009133

Material: Tubo SAE 1020 e borracha 70 shore

Dimensões: Ext. 151mm x int. 40mm x comprimento 132mm

Aplicação: Suspensão pneumática

Compatível com veículos: Carretas Randon nova

Cód. 13559

**BUCHA DA SUSPENSÃO PNEUMÁTICA COM CASTANHA**

Subst. o cód. original: 212009133/ 70000035

Material: GGG40, Tubo SAE 1020 e borracha 70 shore

Dimensões: Ext. 151mm x int. 30,3mm x comprimento 132mm

Aplicação: Suspensão pneumática

Compatível com veículos: Carretas Randon S250

Cód. 13567

**BUCHA COMPATÍVEL NOMA MODERNA**

Subst. o cód. original: 4605151

Material: Tubo SAE 1020 e Borracha 70 Shore

Dimensões: Ext. 62,5mm x int. 24,2mm x comprimento 70,5mm

Aplicação: tensor

Compatível com veículos: Trucks e carretas Noma moderna

Cód. 14096

**BUCHA DO EIXO "S" COMPATÍVEL RANDON**

Subst. o cód. original: \*\*\*

Material: GGG40 fundido

Dimensões: ext. 48mm x int. 42,5mm x comprimento 35mm

Aplicação: Sistema de freios Bendix

Compatível com veículos: Carretas Randon Master-Bendix

NB

Cód. 14097

**BUCHA DO "S" COMPATÍVEL RANDON****Subst. o cód. original: \*\*\*****Material:** GGG40 fundido**Dimensões:** Ext. 48mm x int. 38,5mm x comprimento 32mm**Aplicação:** Sistema de freios**Compatível com veículos:** Carretas Randon Master Antiga

Cód. 14098

**BUCHA DO FLANGE COMPATÍVEL RANDON****Subst. o cód. original:** 3814211750**Material:** GGG40 Fundido**Dimensões:** Ext. 51mm x int. 41,5mm x comprimento 25mm**Aplicação:** flange do eixo-freio Q, Plus **Compatível com veículos:** Carretas Randon Tubeless

Cód. 10014559

**CASTANHA SUSPENSÃO PNEUMÁTICA****Subst. o cód. original:** 70000035**Material:** GGG40 Fundido**Dimensões:** Ext. da aba 76mm x ext. do meio 39,6mm x int. 30,3mm x comp. total 36,8mm**Aplicação:** Bucha suspensão pneumática S250**Compatível com veículos:** Randon FS250 Nova

Cód. 10012001L

**BUCHA COMPATÍVEL COM RANDON/NOMA****Subst. o cód. original:** 2020000039/777777778/7779**Material:** borracha lonada**Dimensões:** ext.70mm x int.37,0mm x comp. 50,5mm**Aplicação:** tirante da suspensão **Compatível com veículos:** carreta randon e noma

Cód. 10012002L

**BUCHA COM ABA COMPATÍVEL RODOVIARIA****Subst. o cód. original:** 2020000039/777777778/7779**Material:** borracha lonada**Dimensões:** ext.70mm x int.37,0mm x comp. 50,5mm**Aplicação:** tirante da suspensão**Compatível com veículos:** carreta randon e noma

Cód. 10012003L

**BUCHA COMPATÍVEL COM RODOVIARIA****Subst. o cód. original:** 2020000052**Material:** borracha lonada**Dimensões:** ext.60mm x int.36,0mm x comp. 50mm**Aplicação:** tirante da suspensão**Compatível com veículos:** carreta Rodoviária

Cód. 10012034

**DIAFRAGMA 9****Subst. o cód. original:** 84210286**Material:** borracha 70 shore e tecido nylon**Dimensões:** Ø Maior 9" x Altura 42,5 mm**Aplicação:** cuica de freio**Compatível com veículos:** trucks e carretas

Cód. 10012042

**DIAFRAGMA 7****Subst. o cód. original:** 143312 | 84.210.086**Material:** borracha 70 shore e tecido nylon**Dimensões:** Ø Maior 7" x Altura 29 mm**Aplicação:** cuica de freio**Compatível com veículos:** trucks e carretas

Cód. 10012244

**DIAFRAGMA 6****Subst. o cód. original: \*\*****Material:** borracha 70 shore e tecido nylon**Dimensões:** Ø Maior 6" x Altura 36 mm**Aplicação:** cuica de freio**Compatível com veículos:** trucks e carretas

Cód. 10014107

**PINO TIRANTE COMPATÍVEL RANDON 2000****Subst. o cód. original:** 210003726**Material:** Aço 10.9**Dimensões:** corpo 23,85mm x rosca M24x2 x comp. Corpo 130mm x comp. Total 147mm**Aplicação:** suspensão**Compatível com veículos:** Carretas Randon 2000



Cód. 10022057

**BUCHA DO "S"**

Subst. o cód. original: 2RH607025482  
 Material: Nylon  
 Dimensões: Ext. 48mm x int. 38,5mm x comprimento 30mm  
 Aplicação: Sistema de freios  
 Compatível com veículos: Carretas Randon Antiga

Cód. 10022079

**BUCHA DO "S" COMPATÍVEL RANDON**

Subst. o cód. original: 99.1238/12.25R.1158  
 Material: Nylon  
 Dimensões: Ext. 53mm x int. 38mm x comprimento 25mm  
 Aplicação: sistema de freios  
 Compatível com veículos: TTT

Cód. 10022085

**BUCHA DO "S" COMPATÍVEL RANDON**

Subst. o cód. original: \*\*\*  
 Material: Nylon  
 Dimensões: Ext. 48,5mm x int. 38,5mm x comprimento 40mm  
 Aplicação: sistema de freios  
 Compatível com veículos: Carretas Randon Master

Cód. 10022162

**BUCHA DO "S" COMPATÍVEL RANDON NOVA**

Subst. o cód. original: 991009/1225N1158  
 Material: Nylon  
 Dimensões: Ext. 51mm x int. 41,75mm x comprimento 25mm  
 Aplicação: Flange do eixo (Q.Plus)  
 Compatível com veículos: Carretas Randon Tubeless (95 em diante)

Cód. 10022194

**ESFREGA LATERAL DA BALANÇA**

Subst. o cód. original: \*\*\*  
 Material: Nylon  
 Dimensões: comprimento total 102mm x altura total 17,5mm  
 Aplicação: Lateral da balança do SR 2007  
 Compatível com veículos: Carretas Randon Suspensys

Cód. 10022225

**ARRUELA DE ENCOSTO DA BUCHA SUSP. PNEUMÁTICA**

Subst. o cód. original: \*\*\*  
 Material: Nylon  
 Dimensões: Ext. 156mm x int. 63,5mm x espessura 6,5mm  
 Aplicação: Suspensão pneumática FS250  
 Compatível com veículos: Carretas Randon Nova

Cód. 10022263

**ARRUELA DE ENCOSTO DA BUCHA SUSP. A AR COMPATÍVEL RANDON**

Subst. o cód. original: \*\*\*  
 Material: Nylon  
 Dimensões: Ext. 220mm x int. 62,5mm x espessura 6,2mm  
 Aplicação: Suspensão pneumática FS250  
 Compatível com veículos: Carretas Randon Nova

Cód. 10022293

**ARRUELA DE NYLON SUSPENSÃO PNEUMÁTICA FS 250**

Subst. o cód. original: 921226663  
 Material: Nylon  
 Dimensões: Ext. 159mm x int. 78mm x espessura 6,5mm  
 Aplicação: Suspensão pneumática FS250  
 Compatível com veículos: Carretas Randon Nova

Cód. 10034123

**PONTEIRA DIREITA COMPATÍVEL RANDON 2000**

Subst. o cód. original: \*\*\*  
 Material: GGG40 Fundido  
 Dimensões: int. 57,8mm x furo 18mm x comp. 148mm x largura 56mm x rosca 1 5/16 x 10 FPP  
 Aplicação: Ponteira braço tensor regulável da suspensão  
 Compatível com veículos: Carretas Randon 2000

Cód. 10034124

**PONTEIRA ESQUERDA COMPATÍVEL RANDON 2000**

Subst. o cód. original: \*\*\*  
 Material: GGG40 Fundido  
 Dimensões: int. 57,8mm x furo 18mm x comp. 148mm x largura 56mm x rosca 1 5/16 x 10 FPP  
 Aplicação: Ponteira braço tensor regulável da suspensão  
 Compatível com veículos: Carretas Randon 2000

NB

Cód. 10034125

**TENSOR FIXO FUNDIDO**

**Subst. o cód. original:** \*\*\*  
**Material:** GGG40 fundido  
**Dimensões:** olhal 57,8mm x entre furos 478mm  
**Aplicação:** Suspensão  
**Compatível com veículos:** Carretas Randon 2000

Cód. 10034198

**TENSOR FIXO**

**Subst. o cód. original:** \*\*\*  
**Material:** GGG40 fundido  
**Dimensões:** olhal int.maior 47,5mm x int. menor 44mm x entre furos 480mm  
**Aplicação:** Suspensão  
**Compatível com veículos:** Carretas Randon Super Leve

Cód. 10034506

**TENSOR FIXO**

**Subst. o cód. original:** 701.000.59  
**Material:** GGG40 fundido  
**Dimensões:** comp. total 560mm x comp. entre furos 478mm x olhal 62,8mm  
**Aplicação:** suspensão suspensys truck  
**Compatível com veículos:** Volkswagen/ Ford/Volvo

Cód. 10034512

**PONTEIRA ESQUERDA**

**Subst. o cód. original:** \*\*\*  
**Material:** GGG40 fundido  
**Dimensões:** 1,5/16 x 10 FPP x olhal 63mm  
**Aplicação:** suspensão suspensys Truck  
**Compatível com veículos:** Truck Suspensys

Cód. 10034513

**PONTEIRA DIREITA**

**Subst. o cód. original:** \*\*\*  
**Material:** GGG40 fundido  
**Dimensões:** 1,5/16 x 10 FPP x olhal 63mm  
**Aplicação:** suspensão suspensys Truck  
**Compatível com veículos:** Truck Suspensys

Cód. 10023244PU

**ARRUELA DE ENCOSTO DA BUCHA SUSPENSÃO A AR**

**Subst. o cód. original:** \*\*\*  
**Material:** Poliuretano  
**Dimensões:** Ext. 179mm x int. 58mm x esp. 8,5mm  
**Aplicação:** Bucha suspensão a ar  
**Compatível com veículos:** Carreta Facchi com suspensão a ar e suspensão KLL

Cód. 10023244PP

**ARRUELA DE ENCOSTO**

**Subst. o cód. original:** \*\*  
**Material:** polipropileno  
**Dimensões:** ext. 179mm x int. 58mm x esp. 8,5mm  
**Aplicação:** bucha suspensão a Ar  
**Compatível com veículos:** Carreta Fachini com Suspensão a Ar e Suspensão KLL

Cód. 10012078

**COXIM REFORÇADO**

**Subst. o cód. original:** 6.933.165.974  
**Material:** Borrachia 70 Shore  
**Dimensões:** Diversas  
**Aplicação:** 5ª roda  
**Compatível com veículos:** Trucks com 5ª Roda Jost Reforçado(JSK37C/JSK37CX)

NB

Cód. 12066

**BUCHA CABINE****Subst. o cód. original:** A 384.317.7051**Material:** Borracha 70 Shore**Dimensões:** Ext.maior 46mm x ext.menor 40mm x int.22mm x comp.25mm**Aplicação:** Amortecedor da cabine

**Compatível com veículos:** Caminhões MB L1214/L1218/L1414/L1215/L1418/L1418E/L1938/LS1938/L2318/L2314/L2414/L2418/L2638/LK2638/L52638/LK1214/LK1414/LK1418/LA1418 4X4/LAK1418 4X4/LB2318/LB2418/LK2318/LK2418/LK2638/LK2635 6X4/LK2635 6X4/L52635 6X4/L1929/L1935/L1945/L1929/LS1935/LS1941/LS1945/LA-OM904/LA1215/L1619/L1615/L1620/L1622/L1633/LK1615/LS1622/LS1633/LK1218/LK1215/L1614/L1714/L1618/L1621/L1721/L1625/LK1614/LK1714/LK1618/LK1718/LK1621/LK1721/LS1630/LS1630/LS1818/L1218R/LK1418R/LK1218R/LK1418R/L1314/LK1314/L1317/LK1317/LS1715/L1217/L1217/L1417/L1617/L1419/L1621/L2121/Atego 1725/Atron 1319

Cód. 12136

**BATENTE MOLA****Subst. o cód. original:** A345.324.7008/ A316.324.7008/383.324.0008**Material:** Borracha 70 Shore**Dimensões:** altura 101,5mm x largura base 62,5mm x base 80mm**Aplicação:** mola do eixo dianteiro

**Compatível com veículos:** OH1315/OH1316/OH1319/OH1320/OH1419/OH1420/OH1316G/OH1318/OF1313/OF1314/OF1215/OH1314/OH1418/OH1526/OH1522/OH1313/OH1419/OH1420/OH1520/OH1517/OH1518/OF1318/OF1320/OF1618/OF1317/OF1115/OF1315/LP1113/LPO/OF1113/1114

Cód. 12142

**BATENTE MOLA****Subst. o cód. original:** A 384.324.7008**Material:** Borracha 70 Shore**Dimensões:** altura 84,5mm x largura aba 59,2mm**Aplicação:** mola do eixo dianteiro

**Compatível com veículos:** 712/L608E/L708E/L608D/LO608D/LO708D/LO708E/LFU608D (caminhões, ônibus e van)

Cód. 12153

**BUCHA BARRA ESTABILIZADORA****Subst. o cód. original:** A 958.320.0144**Material:** Borracha 70 Shore**Dimensões:** Ext. 53,5mm x int. 33mm x comp. 47mm**Aplicação:** barra torção da suspensão dianteira

**Compatível com veículos:** Atego 1315/1418, Accelo 1016/815, Ônibus: LO 916

Cód. 12158

**BATENTE MOLA****Subst. o cód. original:** A 675.324.0008/ 676.324.0108/675.324.0008**Material:** Borracha 70 Shore**Dimensões:** altura 86mm x base 88mm x 68mm**Aplicação:** mola da suspensão dianteira

**Compatível com veículos:** Atego 1419 4X2-48/1419 4X2-54/1719 4X2-36/1726 4X2-36/1726 4X2-42/1726 4X2-48/1726 4X2-54/2430 6X2-36/2426 6X2-48/2430 6X2-54/3026 8X2-48/3030 8X2-48/3030 8X2-54/2730 6X4-36 B/k/2730 6X4-48/1315/1418/1518/1718/1725/1723/1726/1729/1726 5 4X2-36/2425/2428/2429/2425 6X2/ Caminhões 1718/1723/2423/2428

Cód. 12227

**BUCHA BARRA ESTABILIZADORA****Subst. o cód. original:** A 958.320.0044**Material:** Borracha 70 Shore**Dimensões:** Ext. 55mm x int. 37mm x comprimento 46,5 mm**Aplicação:** bucha dianteira e traseira do meio da barra estabilizadora MB

**Compatível com veículos:** Atego1419-4X2-48/54/1719/1726-4X2-36/42/ 48/54/ 2426/ 2430-6X2-36/48/54/2730-6X4/36B/ K/2730-6X4/ 48/ 3026/ 3030-8X2/ 48/54/1315/1718 4X2-36/1719 4X2-36/1725 4X2-36/1726 4X2-36/ 1723/1725/1729/17255 4X2-36/17265

Cód. 13005

**REPARO DUPLO BRAÇO TENSOR****Subst. o cód. original:** 345.330.7285**Material:** Pino GGG40 Fundido, arruela Sae 1020 e borracha 70 Shore**Dimensões:** Ext. 85mm x furo 19mm x entre furos 152mm**Aplicação:** braço tensor superior

**Compatível com veículos:** Caminhões: 1720 6X2/L 1622/1620/2213/2214 /2216/2217/2013/2014/2017/2219/2220/LK-2 213/2214/2216/ 2217/ 2219/2220/1B-2213/2214/2216/2217/2219/22 20/LG-1819/1820

Cód. 13024

**BUCHA MOLA****Subst. o cód. original:** A 670.320.0044**Material:** Borracha 70 Shore e Tubo SAE 1020**Dimensões:** Ext.56,5mm x int.30,4mm x comp.87mm**Aplicação:** Olhal da mola traseira/ parte traseira e algema

**Compatível com veículos:** Caminhões MB L710D/L913D/712E/712 315/913/709/ 710/712/912/914 314/1114 Ônibus LOB13D/ LO814/914 42/LO712 37/LOB12/LO814/ LO610/LO712/LO812 LO809/LO814/OF809/ OF812

Cód. 13025

**BUCHA MOLA****Subst. o cód. original:** 688.320.0044**Material:** Tubo SAE e Borracha Shore**Dimensões:** Ext. 62,5mm x int. 36,4mm x comprimento 87mm**Aplicação:** Olhal da mola traseira parte dianteira

**Compatível com veículos:** Caminhões MB/709/ 710/ 712E/ 712/ 912/ 914 / 1114 / L7 10D/LS913/ 913/ L710/914C-37/1915E-315/ 712C-315/712C-37 - Ônibus LO610/LO712/LO812/LO809/LO814/OF809 / OF812/914-42/LO814/ /913/LO813D/LO914-42.5/LO915-48



Cód. 13043



**BUCHA CABINE**

**Subst. o cód. original:** 000.988.3610  
**Material:** Tubo SAE 1020 e borracha 70 Shore  
**Dimensões:** Ext. 25,4mm x int. 12,2mm x comprimento 44mm  
**Aplicação:** cabine

**Compatível com veículos:**  
 L1113/L1114/LK1113/LK1114/L1118/LK1118/L1317  
 MBTC-C-USA /L1113MBTC-C-USA  
 /L1316/L1317/L1318/L1316/L1317/L1518/L1518/L  
 K1316/LK1317/L K 1318/LK 1516 /LK 1517/LK  
 1518/L1316MBTC-US A /L1418MBTC-USA  
 /L151418MBTC-USA /L1514/L1521/LK1514  
 /L1518/L1517/L1518/L1013MBT C-USA  
 /L1113MBTC-USA /L1116MBTC-USA /LA  
 1313/LA1314/LAK1313/L1316/L1317/L1318/LK151

Cód. 13076



**BUCHA BARRA ESTABILIZADORA**

**Subst. o cód. original:** 384.320.7050  
**Material:** Tudo SAE 1020 e Borracha 70 Shore  
**Dimensões:** Ext. 54mm x int. 14,2mm x comp. 42,0mm  
**Aplicação:** olhal ponta barra estabilizadora dianteira e traseira

**Compatível com veículos:** Mercedes Benz: 1215C  
 /1214K/1318/1414K/1418K (2°S)/1618M/1714K/1718K  
 (2°S)/1718M/1721(2°S)/1722S(2°S)/1723S/1938/1938S/1944  
 S/L1620/L1622/L1625/LA1418/LAK1418/LK1214/LK1215/LK  
 1218/LK1414(2°S)/LK1418(2°S)/LK1614/LK1618 (2°S)/  
 LK1620/LK1621(2°S)/LK1714/LK1718 (2°S)/LK1721(2°S)/  
 LS1622 (2°S)/LS1633 (2°S)/LS 1938. Ônibus: O500M/  
 1728/O500M/1725/O500U/1725/O500M/1732/OF1318(2°  
 S)/OF 1319(2°S)/OF 1620/OF 1621/OF 1722/OH 1420/OH  
 1520/OH 1521-60/OH 1525

Cód. 10043100



**JUMELO DIANTEIRO**

**Subst. o cód. original:** 3193.200.662  
**Material:** Chapa SAE 1020 e Nylon  
**Dimensões:** Diversas  
**Aplicação:** Mola Dianteira da Suspensão  
**Compatível com veículos:**  
 712/L608E/L708E/L608D/LO608D/LO708D  
 /LO708E/LFU608D (Caminhão, Ônibus e Van)

Cód. 10043101



**JUMELO DIANTEIRO**

**Subst. o cód. original:** 3193.200.662  
**Material:** Chapa SAE 1020 e Borracha 70 Shore  
**Dimensões:** Diversas  
**Aplicação:** Mola Dianteira Parte Traseira da Suspensão  
**Compatível com veículos:** Caminhões  
 MB Ônibus LO813D/LO814/914 42/LO712  
 37/LO812/LO814/LO610/LO712/LO812  
 L710D/L913D/712E/712  
 31,5/913/709/710/712/912/914 3/4/1114  
 LO809/LO814/OF809/OF812

Cód. 13116



**BUCHA TIRANTE**

**Subst. o cód. original:** A 695.325.7150  
**Material:** Borracha 70 Shore e Tubo SAE 1020  
**Dimensões:** Ext.58,2mm x int.24,2mm x comp.62,7mm  
**Aplicação:** Tirante da suspensão  
**Compatível com veículos:** Mercedes-Benz: L 1620/L 1622/L 1620 (Truck Suspensys)

Cód. 13079



**BUCHA ESTABILIZADORA**

**Subst. o cód. original:** A 688.320.7173  
**Material:** Tubo SAE 1020 e Borracha 70 Shore  
**Dimensões:** Ext. 30,4mm x int. 12,2mm x comp. 30mm  
**Aplicação:** estabilizador dianteiro e traseira  
**Compatível com veículos:** Caminhões  
 MB 912/913/914/914C/915E/712E/L913D/1114  
 Ônibus LO712/LO812/LO814/LO813D/  
 LO914/LO 915/LO809/OF809/OF812

Cód. 13134



**BUCHA MOLA**

**Subst. o cód. original:** A 901.324.0250  
**Material:** Tubo SAE 1020 e Borracha 70 Shore  
**Dimensões:** Ext. 55,5mm X Int. 12mm X Comprimento 80mm  
**Aplicação:** Mola Traseira Parte Dianteira Algeima Traseira  
**Compatível com veículos:** Sprinter 310/310D/312D/311CDI/313CDI (Furgão, Pick-up e Van)

Cód. 13135



**BUCHA MOLA**

**Subst. o cód. original:** A 901.324.0150  
**Material:** Tubo SAE 1020 e Borracha 70 Shore  
**Dimensões:** Ext. 38,3mm X Int. 12,2mm X Comprimento 80mm  
**Aplicação:** Mola Traseira Parte Traseira  
**Compatível com veículos:** Sprinter 310/310D/312D/311CDI/313CDI (Furgão, Pick-up e Van)

Cód. 10013148



**BUCHA MOLA**

**Subst. o cód. original:** 000.322.3285  
**Material:** Tubo SAE 1020 e borracha 70 Shore  
**Dimensões:** Ext. 62,5mm x int. 24,2mm x comp. 96mm  
**Aplicação:** mola dianteira da suspensão  
**Compatível com veículos:** Mercedes Benz Axor: 19445/2831/1938S/1933S/2040/2540/2640S

Cód. 13152



**REPARO BRAÇO TENSOR**

**Subst. o cód. original:** 000.335.0413/000.350.0413  
**Material:** Pino GGG40 Fundido, arruela Sae 1020 e borracha 70 Shore  
**Dimensões:** Ext. 95mm X Furo 21mm X Entre Furos 153mm  
**Aplicação:** braço tensor da suspensão  
**Compatível com veículos:** Caminhões MB L2635 6X4/LK2635 6X4/L52635 6X4/L2638/LK2638/L52638





Cód. 13275

**BUCHA MOLA**

**Subst. o cód. original:** A 979.320.0144  
**Material:** Tubo SAE 1020 e borracha 70 Shore  
**Dimensões:** Ext. 54,7mm x int. 30,2mm x comp. 86mm  
**Aplicação:** mola da suspensão dianteira e traseira  
**Compatível com veículos:** Accelo 715/815-31/815-37/815-44/915/915C/1016-31/1016-37/1016-44/1316-37 6X2/1316-44 6X2



Cód. 13303

**BUCHA MOLA**

**Subst. o cód. original:** A 958.320.0204  
**Material:** tubo de nylon, tubo SAE 1020 e borracha 70 shore  
**Dimensões:** Ext. 73,5mm x int. 22,0mm x comp. 96mm  
**Aplicação:** olho da mola traseira e dianteira  
**Compatível com veículos:** Caminhão MB 1718/1719/1725/1723 Atego 1718/1719/1725/1726 4x2-36/1723/1729/1725A 4x4/1315/1418/1518



Cód. 13319

**REPARO CENTRAL DA HASTE "V"**

**Subst. o cód. original:** A 000.350.4405  
**Material:** Aço 40CR, Aço Q235A e borracha 70 Shore  
**Dimensões:** Ext. 85mm x comp. entre furos 152mm x furo 24mm  
**Aplicação:** Haste reação "V"  
**Compatível com veículos:** Axor 2536S/2540S/2644S/2628K/B/2825/2826K/B/2831K/B/6X4/2825BK/2826/2828BK/2831/3131 6X4(Fora de estrada)/3340/3340S/3340K/3344/3344S/4140/4144/Actros2631/2648/2655/3241/3248/2631K/2658K/2648K/2655K/2632K/3231K/3248K/2631B/2648B/2645/2628K/B/2825/2826K/B/2831K/B/6X4/2825BK/2826/2828BK/2831/3131 6X4(Fora de estrada)/3340/3340S/3



Cód. 13320

**REPARO DAS PONTAS DO "V"**

**Subst. o cód. original:** A 000.350.5005  
**Material:** Pino GGG40 Fundido, arruela Sae 1020 e borracha 70 Shore  
**Dimensões:** Ext. 75mm x comp. entre furos 130mm x furo 24mm  
**Aplicação:** Haste reação "V"  
**Compatível com veículos:** Actros 2631/2648/2655/3241/3248/2631K/2658K/2648K/2655K/2632K/3231K/3248K/2631B/2648B/3231B/3248B/2641 Axor 2536S/2540S/2644S/2628K/B/2825/2826K/B/2831K/B/6X4/2825BK/2826/2828BK/2831/3131 6X4(Fora de estrada)/3340/3340S/3



Cód. 13374

**BUCHA DA PONTA DA BARRA ESTABILIZADORA**

**Subst. o cód. original:** A 000.323.8185/A 958.323.0085  
**Material:** Tubo SAE 1020 e borracha 70 Shore  
**Dimensões:** Ext. 80mm x int. 40mm x comprimento 45,5 mm  
**Aplicação:** Barra estabilizadora traseira  
**Compatível com veículos:** Actros 2031S/2055S/2031AS/2051AS/1831/1831K/1831L/1848/1848K/1848L/1851K/1855/1855L/1860L/2031/2031K/2048/2048K/1831AK/1848AK/1851AK/2032A/2631/2648/2655/3331/3360/2031AK/2048AK/3331/3331A/3348A/2531/2532/2536L/2551L/2560L/2548L/3331K/3351K/4140K/4151K/4148 K/2640S/2655S/3331S/3355S/3355S/3331AS/3331AK/3355AS/2631/2631B/2648B/3331B/3348B/2031/2055/2631K/2658K/2648K/2655/2655K/2632K/3348K/3231K/3248K/3231B/3248B/3232B/4140B/4148B/4141/4141B/3360/3355/3241/3248/2536S/2540S/2641S/2644S/3355S/2646/26516X4/3331AK/3348AK/4140AK/4151AK/Axor2036A/2825BK/2826/2828BK/2831/3340/3340S/3340K/3344/3344S/3344K/4140/4144/19334X2/3131-6X4 (Fora de estrada)/2035S/2040S/2044S/2625/2628K/B/2825/2826K/B/2831K/B/6X4



Cód. 13375

**BUCHA DA PONTA DA BARRA ESTABILIZADORA**

**Subst. o cód. original:** A 000.323.7985 000.323.7585  
**Material:** Tubo SAE 1020 e Borracha 70 Shore  
**Dimensões:** Ext. 70mm X Int. 40mm X Comprimento 45,0mm  
**Aplicação:** Mola Traseira Parte Traseira  
**Compatível com veículos:** Actros 1831/1848/1855/1848K/1831K/1851K/2031/2031K/2032A/2048/2048K/1831AK/1848AK/1851AK/2031AK/2048AK/2631K/2658K/2531/2555/2631/2648/3331/3360/3355/3331A/3348A/3241/3248/4141/2648K/2655K/2632K/3331K/3351K/3348K/3331AK/3355AK/3348AK/4140K/4151K/4148K/4140AK/4151AK/2031S/2055S/2031AS/2051AS/2640S/2655S/2031AS/2051AS/3331S/3355S/3331AS/3355AS/2631B/2648B/3331B/3348B/4140B/4148B/4141B/1831S/1846L/2031AS/2051AS/3331AS/3355AS/Axor1933/2533/2826K/B/2831K/B/6X4/2831/3131-6X4/2036A/2035S/2040S/2044S/2636/2541/2544S/2536S/2540S/2641/2644S/2644S6X2/3340/3340S/K/3344/3344S/K/4140/4144



Cód. 13390

**REPARO CENTRAL DO "V"**

**Subst. o cód. original:** A 000.350.3605/A 000.350.4905  
**Material:** Pino GGG40 Fundido, arruela Sae 1020 e borracha 70 Shore  
**Dimensões:** Ext. 107,7mm x entre furo 152mm x furo 25mm  
**Aplicação:** haste reação "V"  
**Compatível com veículos:** Axor 3340/4140/2825/2831/2628K/B/2825/2826K/B/2831K/B/6X4/2825BK/2826.2828BK/2831/3131(6X4)(Fora de estrada)/3340/3340S/K/3344/3344S/K/4140/4144/Actros 3331S/3355S/3331AS/3355AS/3331K/3351K/3348K/3331AK/3351AK/3348AK/4140K/4151K/4148K/4140AK/4151AK/3331/3360/3355/3331A/3348A/3331B/3348E/4140B/4148B/3357S/3355AS/3331K/3348K/3340K/3348AK/3343AK/4140K/4148K/4143K/4140AK/4148AK/3331/3357/3353/3340A



**Produtos relacionados:** 10033388

NB

Cód. 13391

**REPARO DAS PONTAS DO "V"****Subst. o cód. original:** A 000.350.3705/ A 000.350.4205**Material:** Pino GGG40 Fundido, arruela Sae 1020 e borracha 70 Shore**Dimensões:** Ext. 85mm x entre furos 130mm x furo 24mm x comp.total 165mm**Aplicação:** Haste reação "V"**Compatível com veículos:** Actros

3331S/3355S/3331AS/3355AS/3331K/3351K/3348K/3331AK/3351AK/334BAK/4140K/4151K/4148K/4140AK/4151AK/3331/3360/3355/3331A/334BA/3331B/334BE/4140B/4148B/3357S/3353AS/3331K/3348K/3340K/3348AK/3343AK/4140K/4148K/4143K/4140AK/4148AK/3331/3357/3353/5340A/Axor 3340/4140/2825/2831/2628K/B/2825/2826K/B/2831K/B/6X4/2825BK/2826.2828BK/2831/3131/6X4 (Fora de Estrada)/3340/3340S/K/3344 /3344S/K/4140/4144

**Produtos relacionados:** 10033388

Cód. 13421

**REPARO CENTRAL DA HASTE "V"****Subst. o cód. original:** A 000.350.4005**Material:** Pino GGG40 Fundido, arruela Sae 1020 e borracha 70 Shore**Dimensões:** Ext. 85mm x entre furos 152mm x furo 25mm**Aplicação:** Haste reação "V"**Compatível com veículos:** Mercedes Benz

Axor

Cód. 13422

**REPARO DAS PONTAS DO "V"****Subst. o cód. original:** A 000.350.5005**Material:** Pino GGG40 Fundido, arruela Sae 1020 e borracha 70 Shore**Dimensões:** Ext. 75mm x entre furos 130mm x furo 25mm**Aplicação:** Haste reação "V"**Compatível com veículos:** Mercedes Benz

Axor

Cód. 13427

**REPARO DA BARRA DE TORÇÃO****Subst. o cód. original:** A 000.350.2705**Material:** Pino GGG40 Fundido, arruela Sae 1020 e borracha 70 Shore**Dimensões:** Ext. 85mm x comp. Entre furos 152mm x furo 21mm**Aplicação:** barra de torção traseira**Compatível com veículos:** Axor

3340/3340S/K/3344S/K/4140/4144/2625/2628K/B/2825/2826K/B/2831K/B/6X4/2825BK/2826BK/2828BK/2831/ 3131

6X4/2536S/2540S/2641S/2644S/ Actros

2631/2648/2655/3331/3360/3355/3331A/3348A/3241/3248/4141/3331/3360/3355/3331A/

3348A/3331B/3348B/4140B/4148B/4141B/3331S/3355S/3331AS/3355AS/3331K/3351K/3348K/3331AK

3351AK/3348AK/4140K/4151K/4148K/4140AK/4151AK/3340/2536S/2540S/2641S/2644S

**Produtos relacionados:** 10033395

Cód. 13428

**REPARO DA BARRA DE REAÇÃO****Subst. o cód. original:** A 000.350.1313**Material:** Pino GGG40 Fundido, arruela Sae 1020 e borracha 70 Shore**Dimensões:** Ext. 75mm x comp. Entre furos 152mm x furo 21mm**Aplicação:** Barra de reação traseira**Compatível com veículos:** Axor

2625K/B/2628K/B/2825/2826K/B/2831K/B/6X

4/2825BK/2826.2828BK/2831/3131

6X4/2540S/2644S/Actros/2631B/2648B/3231

B/3248B/2631K/2658K/2648K/2655K/3231K/

3248K/2631/2648/2655/

3241/3248/2655S/2536S/2641

**Produtos relacionados:** 10033394

Cód. 13431

**BUCHA BARRA ESTABILIZADORA****Subst. o cód. original:** A 974.328.0181**Material:** Tubo SAE 1020 e borracha 70 Shore**Dimensões:** Ext. maior 50,5mm x ext. menor 47,3mm x int. 22mm x comp. 39,7mm**Aplicação:** bucha dianteira e traseira do braço da barra estabilizadora MB**Compatível com veículos:** Mercedes Benz Atego (todos)

Cód. 13432

**BUCHA BARRA ESTABILIZADORA****Subst. o cód. original:** A 318.320.00073**Material:** Tubo SAE 1020 e borracha 70 Shore**Dimensões:** Ext. maior 40mm x ext. menor 37mm x int. 17,2mm x comp. 40mm**Aplicação:** bucha dianteira e traseira da ponta da barra estabilizadora MB**Compatível com veículos:** Atego 1419-

4X2-48/54/119/1726-4X2-36/42/48/

54/2426/2430-6X2-36/48/54/2730-

6X4/56/114/132730 - 6X4 /4 8/3026

/3030 - 8X2 /4 8/54 / 13 15/1718 4X2-36/1719

4X2-36/1725 4X2-36/1726 4X2-36 /1315

Cód. 13509

**BUCHA BARRA ESTABILIZADORA****Subst. o cód. original:** A 634.326.00.81**Material:** Chapa SAE 1020 e Borracha 70 Shore**Dimensões:** Externo 77mm x Interno 45mm x Comprimento 80mm Medidas Ref. ao Conjunto**Aplicação:** Barra Estabilizadora Dianteira**Compatível com veículos:** O500R/1632-

30/O500RSD/27368X230/O500

U/O500M/1728/O500R/183030/O500U/1826

59/O500M/1725/O500M/1726/O500U/172559

/O500/1825RF/G59/O500U/1825LE/G59/O5

00/2836GLE/OH3736UDA/LEA 8X2/O500U/

1826/183030/O500U/182659/O500U/1825LE

G59/O500U/1725-59



Cód. 13539



**BUCHA SUPORTE**

**Subst. o cód. original:** A 958.320.0344 / A 970.320.0144  
**Material:** bucha nylon, tubo SAE 1020 e borracha 70 shore  
**Dimensões:** Ext.da aba 58,5mm x ext.do meio 49,2mm x furo 18,5mm x comp.total 95,8mm  
**Aplicação:** Dianteira parte traseira do suporte do jumelo  
**Compatível com veículos:** Atego 2430/6X2/36/2426/2430/6X2/48/2430/6X2/54/2730/6X4/36B/K/2730/6X4/48/3026/3030/8X2/483030/8X2/54/1419/4X2/48/1419/4X2/54/1719/1726/4X2/36/1726/4X2/42/1726/4X2/48/1726/4X2/54/3026/3030/8X2/48/3030/8X2/54/1315/1418/1518/1718/1719/1725/1726/4X2/36/1723/1725/1729/1726S/4X2/36 2423/2425/2428/2429/2425/6X2/2423/6X2/1726/4X2

Cód. 13589



**REPARO CENTRAL DO "V"**

**Subst. o cód. original:** A 000.350.3105/A 000.350.2305/A 000.350.4005  
**Material:** Aço 40CR, Q235A e borracha 70 Shore  
**Dimensões:** Ext. 85mm x comp. entre furos 152mm x furo 25mm  
**Aplicação:** Haste reação "V"  
**Compatível com veículos:** Axor 2628K/B/2825/2826KB/2831K/B/6X4/2825BK/2826/2828BK/2831/3131 6X4/3340/3340S/3340K/3344/3344S/3344K/4140/4144/ Actros 2631K/2658L/2631B/2648B/3231B/3248B/3232B/2536S/2540S/2641/2644S/2631/2648/265S/3241/3248/2631K/2658K/2655K/3231K/3248K/2655S/2646/2651S 6X4/1831L/1848L/1855L/1860L/1832L/1844L/2532L/2555L/2560L/2548L/2531L/2536L/2631L/2660L/2651L/2631K/2658L/1831/1831S/1831LS/1835/1835L/1835S/1835LS/2631LS/2648LS/1840/1840L/1840S/1840LS/1843/1843L/1843S/1843LS/1848/1848S/1848LS/1853/1853L/1853S/1853LS/1857L/1857LS/2531/2535L/2540/2540L/2543/2543L/2548/2548L/2553/2631LS/1832L/1844L/2532L/2555L/2648L/2631LK/2658LK/2631LS/2660LS/2648LS  
**Produtos relacionados:** 10033397 e 10033588

Cód. 13590



**REPARO DAS PONTAS DO "V"**

**Subst. o cód. original:** A 000.350.3205/A 000.350.2205/A 000.350.4105  
**Material:** Pino GGG40 Fundido, arruela Sae 1020 e borracha 70 Shore  
**Dimensões:** Ext. 75mm x entre furos 130mm x furo 25mm  
**Aplicação:** haste reação "V"  
**Compatível com veículos:** Axor 2628K/B/2825/2826KB/2831K/B/6X4/2825BK/2826/2828BK/2831/3131 6X4/3340/3340S/3340K/3344/3344S/3344K/4140/4144/ Actros 2631K/2658L  
**Produtos relacionados:** 10033397 e 10033588

Cód. 13591



**BUCHA DO FEIXE DE MOLLA**

**Subst. o cód. original:** A 979.320.05.44  
**Material:** Tubo SAE 1020 e borracha 70 Shore  
**Dimensões:** Ext. 54,7mm x int. 19,2mm x comp. 86mm  
**Aplicação:** Feixe de mola traseiro  
**Compatível com veículos:** Mercedes Benz Accelo/ Micro ônibus LO916 EURO 5 (2010 em diante)

Cód. 10014234



**BUCHA DA MOLLA**

**Subst. o cód. original:** A 974.320.0644  
**Material:** Tubo SAE 1020 e borracha 70 Shore  
**Dimensões:** Ext. 62,5mm x int. 18,3mm x comp. 96mm  
**Aplicação:** Olho da mola suspensão dianteira parte dianteira  
**Compatível com veículos:** Mercedes Benz Atego

Cód. 10014234 A



**BUCHA MOLLA**

**Subst. o cód. original:** A 974.320.0044  
**Material:** Tubo SAE 1020 e borracha 70 Shore  
**Dimensões:** Ext. 62,5mm X Int. 22,2mm X Comprimento 96mm  
**Aplicação:** Olho da mola suspensão traseira parte dianteira  
**Compatível com veículos:** Atego 1518/1725A 4X4/1718 4X2-36/1719 4X2-36/1725X2-36/1726 4X2-36/1723/1729/2425/2428/2429/ 2425 6X2 Atron 2423

NB

Cód. 10013527

**BUCHA DA ARTICULAÇÃO DO EIXO TANDEN****Subst. o cód. original:** A 000.325.0485/ A 000.325.0985/ A 947.325.0050**Material:** Chapa SAE 1020 e borracha 70 shore**Dimensões:** ext. 154mm x int. 104mm x comp. 171,0mm**Aplicação:** mancal central da articulação do eixo Tandem**Compatível com veículos:** Axor 4140-8X4/2625/

262BK/B/2825/2826K/B/2831K/B/6X4/2825BK/2826/2828BK/2831/3131/6X4/3340/3340S

/K/3344/ 3344S/K/4140/4144/2536S/2540S/2641/2644S/ Actros

3331AK/3351AK/3348AK/4140K/4151K/4140AK/4151AK/2640S/2655S/3331S/3355S/

3331AS/3355AS/2646/2651-

6X4/3331/3351/3231/3248/2631B/2648B/3331B/3348B/3231B/3248B/

3232B/4140B/4148B/4141B/2631K/2658K/2648K/2655K/2632K/3331K/3351K/3348K/3231

K/3248K/ 4148K/4140AK/4151AK/2631/2648/2655/3360/335S/3331A/3348A/3241/4141

Axor 4140-8X4/2625/

262BK/B/2825/2826K/B/2831K/B/6X4/2825BK/2826/2828BK/2831/3131/6X4/3340/3340S

/K/3344/ 3344S/K/4140/4144/2536S/2540S/2641/2644S/ Actros

3331AK/3351AK/3348AK/4140K/4151K/4140AK/4151AK/2640S/2655S/3331S/3355S/

Cód. 10013540

**SEPARADOR DA MOLA****Subst. o cód. original:** 943.323.6184/ 958.323.0084/ A

943.323.8584

**Material:** Chapa SAE 1020, borracha 70 shore e adesivo dupla

face

**Dimensões:** esp. 13,0mm x comp. 110mm x largura 84mm**Aplicação:** feixe da mola dianteiro**Compatível com veículos:** Actros

1831/1848/1855/2031/2048/1831L/1848L/1855L/1860L/2531/2555/2

631/2648/2655/3331/3360/335S/ 2532L /2555L /2560L /2548L

/2531L /2536L /2631L /2648L /2660L /2651L /2031S/2055S/

1831LS/ 1846LS/1865LS/ 1848LS/2640S/2655S/3331S/

3355S/2531LS/2555LS/2631LS/2660LS/2648LS Axor 1933 4X2-

36/45/1933LS 4X2-36/25336X2-

48/2035S/2040S/2044S/2636/2541/

2544S/2536S/2540S/2641/2644S/2535S/2540S/2644S 6X2

Cód. 10013541

**SEPARADOR DA MOLA****Subst. o cód. original:** A 943.323.8684/ 9.433.235.384**Material:** Chapa SAE 1020, borracha 70 shore e adesivo

dupla face

**Dimensões:** esp. 13,0mm x comp. 110mm x largura 84mm**Aplicação:** feixe da mola dianteiro**Compatível com veículos:** Actros

1831/1848/1855/2031/2048/1831L/1848L/1855L/1860L/2531/25

55/2631/2648/2655/3331/3360/

335S/2532L/2555L/2560L/2548L/2531L/2536L/2631L/2648L/

2660L/2651L/2031S/2055S/1831LS/1846LS/

1865LS/1848LS/2640S/2655S/

3331S/3355S/2531LS/2555LS/2631LS/2660LS/2648LS Axor

1933 4X2-36/45/1933LS 4X2-36/2533 6X2-

48/2035S/2040S/2044S/2636/

2541/2544S/2536S/2540S/2641/2644S/2535S/2540S/2644S

6X2

Cód. 10022046

**BUCHA DA MOLA****Subst. o cód. original:** A 319.324.0750**Material:** Nylon**Material:** Tubo SAE 1020 Tubo Nylon e

borracha 70 Shore

**Dimensões:** Ext. maior 50mm x ext.

menor 43mm x int. 31mm x comp. 41mm

**Aplicação:** jumelo da mola dianteira**Compatível com veículos:** Mercedes

Benz. 608/608-D/709/712

Cód. 10022060

**BUCHA DA MOLA****Subst. o cód. original:** A 667.324.0253/

667.324.0053

**Material:** Nylon**Dimensões:** Ext. 30mm x int. 13mm x

comp. 87mm

**Aplicação:** jumelo da mola dianteira

parte traseira

**Compatível com veículos:** Mercedes

Benz. 709/710/712/913/914/914.42 1114/L

710/L 710D/L 913D. Ônibus LO 809/LO

812/LO 813D/LO 814/OF 809/OF 812

Cód. 10022061

**BUCHA DA MOLA****Subst. o cód. original:** A 667.324.0353/667.32.0050**Material:** Nylon**Dimensões:** Ext. 30mm x int. 18,5mm x comp.

87mm

**Aplicação:** jumelo da suspensão traseira**Compatível com veículos:** Mercedes Benz:

709/710/712/913/914/914.42 1114/L 710/L 710D/L 913D.

Ônibus LO 809/LO 812/LO 813D/LO 814/OF 809/OF



Cód. 10023073



**BUCHA DA BARRA ESTABILIZADORA**

**Subst. o cód. original:** A 68B 320.7173  
**Material:** Nylon e tubo SAE 1020  
**Dimensões:** ext.maior 38mm x ext.menor 30,5mm x int.12,2mm x comp. 32mm  
**Aplicação:** ponta da barra estabilizadora  
**Compatível com veículos:** Caminhões MB 709/710/710-37/710-42,5/712C-31,5/712C-37/914C-37/915E-31,5/L710/712E/712/912/914/1114 Ônibus LO914-42,5/LO915-48/LO809/ LO814 /LO812/OF809/OF812/LO/LO712/LO812/LO809/LO814 /LO812/OF809/OF812/LO914-42,5/LO915-48

Cód. 10023027



**BUCHA BARRA ESTABILIZADORA**

**Subst. o cód. original:** 414.326.0481  
**Material:** Nylon tubo SAE 1020  
**Dimensões:** Ext. maior 33mm x ext. menor 26mm x int. 12mm x comprimento 27mm  
**Aplicação:** barra estabilizadora  
**Compatível com veículos:** Mercedes Benz 608-D

Cód. 10033318



**HASTE REAÇÃO "V"**

**Subst. o cód. original:** A 944.350.0605  
**Material:** GGG40 Fundido , Tubo SAE 1020 e borracha 70 Shore  
**Dimensões:** Diversas  
**Aplicações:**Suspensão traseira  
**Compatível com veículos:** Axor 25365/25405/26445/2628K/B/2825/2826K/B/2831K/B/6X4/2825BK/2826/2828BK/2831/3131 6X4(Fora de estrada)/3340/3340S/3340K/3344/3344S/4140/4144/Actros2631/2648/2655/3241/324B/2631K/2658K/2648K/2655K/2632K/3231K/324B/2631B/2648B/ 3231B/3248B/2641  
**Produtos relacionados:** 13319, 1332

Cód. 10033318-A



**HASTE REAÇÃO "V"**

**Subst. o cód. original:** A 944.350.0605  
**Material:** GGG40 Fundido, Tubo SAE 1020 e borracha 70 Shore  
**Dimensões:** Diversas  
**Aplicações:**Suspensão traseira  
**Compatível com veículos:** Actros 2631B/2648B/3231B/3248B/3232B/25365/25405/2641/26445/2631/2648/2655/3241/3248/2631K/2658K/2655K/3231K/3248K/2655S/2646/2651S 6X4

Cód. 10033388



**HASTE REAÇÃO EM "V"**

**Subst. o cód. original:** A 948.350.2705/ A 948.350.1705/ A 948.350.2205/ A 948.350.0905/ A 948.350.2305  
**Material:** GGG40 fundido, Tubo SAE 1020 e borracha 70 Shore  
**Dimensões:** Diversas  
**Aplicação:** Suspensão traseira  
**Compatível com veículos:** Axor 3340/4140/2825/2831/2628K/B/2825/2826KB/2831K/B/6X4/2825BK/2826 2828BK/2831/3131/6X4(Fora de estrada)/3340/3340S/K/3344/3344S/K/4140/4144/Actros3331S/3355S/3331AS/3355AS/3331K/3351K/3348K/3331AK/3351AK/3348AK/4140K/4151K/4148K/4140AK/4151AK/3331/3360/3355/3331A/3348A/3331B/3348B/4140B/4148B/3357S/3355AS/3331K/3348K/3340K/3348AK/3343A K/4140K/4148K/4143K/4140AK/4148AK/3331/3357/3355/ 3340A  
**Produtos relacionados:** 13390 e 13391

Cód. 10033394



**BARRA DE REAÇÃO**

**Subst. o cód. original:** A 947.350.0805  
**Material:** GGG40 fundido, tubo SAE 1020 e borracha 70 Shore  
**Dimensões:** comprimento entre furos 575mm x furo 21mm  
**Aplicação:** Barra de reação traseira  
**Compatível com veículos:** Axor 2625K/B/2628K/B/2825/2826KB/2831K/B/6X4/2825BK/2826 2828BK/2831/3131 6X4/2540S/2644S/ Actros 2631B/2648B/3231B/3248B/2631K/2658K/2648K/2655K/3231K/3248K/2631/2648/2655/ 3241/3248/2655S/25365/2641  
**Produtos relacionados:** 13428

**NB**

Cód. 10033395

**BARRA DE TORÇÃO****Subst. o cód. original:** A 948.350.2405/ A 948.350.0006/ A 375.350.0106**Material:** GGG40 Fundido, SAE 1020 e borracha 70 Shore  
**Dimensões:** comprimento entre furos 575mm x furo 21mm**Aplicação:** Barra de torção traseira**Compatível com veículos:**

Axiol/3340/3340S/K/3344S/K/4140/4144/2625/2628K/B/2825/2826K/B/2831K/B/6X4/2825BK/2826BK/2828BK/2831/3131/6X4/2536S/2540S/2641S/2644S/Actros/2631/2648/2655/3331/3360/3355/3331A/3348A/3241/3248/4141/3331/3360/3355/3331A/3348A/3331B/3348B/4140B/4148B/4141B/3331S/3355S/3331AS/3355AS/3331K/3351K/3348K/3331AK/3331AK/3348AK/4140K/4151K/4148K/4140AK/4151AK/3340/2536S/2540S/2641S/2644S

**Produtos relacionados:** 13427

Cód. 10033397

**HASTE EM REAÇÃO "Y"****Subst. o cód. original:** A 947.350.0505**Material:** GGG40 Fundido e Borracha 70 Shore**Dimensões:** Diversas**Aplicação:** Suspensão Traseira**Compatível com veículos:** Axor

2628K/B/2825/2826K/B/2831K/B/6X4/2825BK/2826/2828BK/2831/3131/6X4/3340/3340S/3340K/3344/3344S/3344K/4140/4144/Actros/2631K/2658LK

**Produtos relacionados:** 13589 e 13590

Cód. 10044250

**CHAPA DO JUMELO****Subst. o cód. original:** A 974.325.0020/ A 958.322.0320**Material:** Chapa SAE 1020**Dimensões:** Diversas**Aplicação:** Jumeo da mola suspensão do eixo dianteiro**Compatível com veículos:** Mercedes-Benz: Caminhão MB 17265 4X2-36/ Atego 1718 4X2-36/1719 4X2-36/1725 4X2-36/1726 4X2-36/1723

6X2/1729/2425/2428/2429/2425 6X2/1725A 4X4/1315/1418/1518/ Atron 2423

Cód. 10033557

**BARRA DE REAÇÃO INFERIOR****Subst. o cód. original:** A

345.320.7489/A345.320.7589

**Material:** GGG40 fundido, SAE 1020 e

borracha 70 Shore

**Dimensões:** Comp. total 680mm x comp. entre furos 584mm x furo do comp. 21mm x entre furos do reparo 153mm x ext. do reparo 85mm**Aplicação:** suspensão traseira**Compatível com veículos:**

2318L/2418L/2314L/2414L/2318L/2418L/2318LB/2418LB/2318LK/2418LK/2318L/2318LB/2418LB/2318LK/2418LK/2325L/B/2425LB/2325LK/2414/6X4/2418/2425LK/272 6 X4/2428 6X4/2423K 6X4/2423B/6X4/ Atego 2730 6X4

Cód. 10033564

**BARRA DE REAÇÃO****Subst. o cód. original:** 948.350.2505**Material:** GGG40 fundido, SAE 1020 e borracha 70 Shore**Dimensões:** comp. total 725mm x

comp. entre furos 625mm x furo 21mm x entre furos do reparo 152,5mm

**Aplicação:** suspensão traseira**Compatível com veículos:** Mercedes-Benz Actros

Cód. 10033588

**HASTE EM REAÇÃO "V"****Subst. o cód. original:** A 942.350.1005/ 9.443.500.005/

9.473.01.005/ 9.423.501.505

**Material:** GGG40 Fundido, SAE 1020 e borracha 70 Shore**Dimensões:** Diversas**Aplicação:** Suspensão traseira**Compatível com veículos:** Actros

1831L/1848L/1855L/1860L/1832L/1844L/2532L/2555L/2560L/2548L/2531L/2536L/2631L/2660LS/2660L/2651L/2631LK/2658LK/1831/1831S/1831LS/1835/1835L/1835S/1835LS/2631LS/2648LS/1840L/1840S/1840LS/1843/1843L/1843S/1843LS/1848/1848S/1848LS/1853/1853L/1853S/1853LS/1857L/1857LS/2531/2535L/2540/2540L/2543/2543L/2548/2548L/2553/2631LS/1832L/1844L/2532L/2555L/2560L/2648L/2631LK/2658LK/2631LS/2660LS/2648LS

**Produtos relacionados:** 13589 E 13590

Cód. 10033121

**BRAÇO TENSOR SUPERIOR****Subst. o cód. original:** A

393.320.0132/ A 345.350.7206

**Material:** GGG40 Fundido, Tubo SAE 1020 e borracha 70 Shore**Dimensões:** Comp. total 690mm x

comp. entre furos 580mm x entre

furos reparos 153mm

**Aplicação:** Suspensão Superior**Compatível com veículos:** 1720

6X2/L-1622/1620/2213/2214/2216/2217/2013/2014/2017/2219/2220/LK-2213/2214/2216/2217/2219/2220/LB-2213/2214/2216/2217/2219/2220/LG-1819/1820



Cód. 10034523

**SUPORTE BARRA ESTABILIZADORA COMPLETO**

**Subst. o cód. original:** A 948.326.0547  
**Material:** GGG40 Fundido  
**Dimensões:** Olhal 74,60mm X comprimento entre centros 365mm  
**Aplicação:** Suporte de barra estabilizadora traseira  
**Compatível com veículos:** Axiom 1033/2826/2831/2825/2625/2533/2035/2040/2044/2540/2640/3340/4140  
**Produtos relacionados:** 13374



Cód. 10034523A

**SUPORTE BARRA ESTABILIZADORA**

**Subst. o cód. original:** A 948.326.0547  
**Material:** GGG40 Fundido, Tubo SAE 1020 e borracha 70 Shore  
**Dimensões:** Olhal 74,6mm x comp.entre centros 365mm  
**Aplicação:** Suporte da barra estabilizadora traseira (sem as buchas)  
**Compatível com veículos:** Axiom 1933/2826/2831/2825/2625/2533/2035/2040/2044/2540/2640/3340/4140



Cód. 10034524

**SUPORTE BARRA ESTABILIZADORA COMPLETO**

**Subst. o cód. original:** A 943.323.0616 A 943.323.0211 A 000.323.7985 A 000.323.7585  
**Material:** GGG40 Fundido  
**Dimensões:** Olhal 64mm X comprimento entre centros 460mm  
**Aplicação:** Suporte da barra estabilizadora dianteira  
**Compatível com veículos:** Actros 1831/1848/1855/1848K/1831K/1851K/2031/2031K/2032A/2048/2048K/1831AK/1848AK/1851AK/2031AK/2048AK/2631K/2658K/2531/2555/2631/2648/3331/3360/3355/3331A/334A/334B/3241/3248/4141/2648K/2655K/2632K/3331K/3351K/3348K/3331AK/3331AK/3348AK/4140K/4151K/4148K/4140AK/4151AK/2031S/2055S/2031AS/2051AS/2640S/2655S/2031AS/2051AS/2640S/3331S/3355S/3331AS/3355AS/2631B/2648B/3331B/3348B/4140B/4148B/4141B/1831LS/1846LS/2031AS/2051AS/3331AS/3355AS/Axiom1933/2533/2826K/B/2831K/B/6X4/2831/31316X4/2036A/2035S/2040S/2044S/2636/2541/2544S/2536S/2540S/2641/2644S/2644S-6X2/3340/3340S/K/3344/3344S/K/4140/4144  
**Produtos relacionados:** 13375



Cód. 10043278

**BUCHA BARRA ESTABILIZADORA**

**Subst. o cód. original:** \*\*\*\*  
**Material:** Borracha 70 Shore e chapa SAE 1020  
**Dimensões:** Diversos  
**Aplicação:** Jumeo dianteiro parte traseira  
**Compatível com veículos:** Mercedes-Benz: Caminhão MB 1723 6X2/1729/2425/2428/2429/2425 6X2/1725A 4X4/1315/1418/1518/1726S 4X2-36/ Atego 1718 4X2-36/1719 4X2-36/1725 4X2-36/1726 4X2-36/ Atron 242



Cód. 10044249

**CHAPA JUMELO**

**Subst. o cód. original:** A 974.325.0120 \ A 958.322.0220  
**Material:** Chapa SAE 1020  
**Dimensões:** Comp. 230mm x largura 59,5mm x furo 19mm x entre furo 175mm x espessura 12,7mm  
**Aplicação:** Jumeo mola suspensão do eixo dianteira  
**Compatível com veículos:** Caminhão MB 1726S 4X2-36/ Atego 1718 4X2-36/1719 4X2-36/1725 4X2-36/1726 4X2-36/1729/2425/2428/2429/2425 6X2/1725A 4X4/1315/1418/1518/ Atron 2425



Cód. 10044250

**CHAPA DO JUMELO**

**Subst. o cód. original:** A 974.325.0020/ A 958.322.0320  
**Material:** Chapa SAE 1020  
**Dimensões:** Comp. 230mm x largura 59,5mm x furo 19,5mm x entre furo 175mm x espessura 12,7mm  
**Aplicação:** Jumeo da mola suspensão do eixo dianteiro  
**Compatível com veículos:** Mercedes-Benz: Caminhão MB 1726S 4X2-36/ Atego 1718 4X2-36/1719 4X2-36/1725 4X2-36/1726 4X2-36/1723 6X2/1729/2425/2428/2429/2425 6X2/1725A 4X4/1315/1418/1518/ Atron 2423



Cód. 10044691

**CHAPA DO JUMELO TRASEIRO**

**Subst. o cód. original:** A979.322.0020  
**Material:** SAE 1010/1012  
**Dimensões:** Entre Furos 110 mm X Espessura da Chapa 8 mm X Comprimento 170 mm X Largura 60 mm  
**Aplicação:** Mola traseira da suspensão, parte traseira.  
**Compatível com veículos:** MB Accelo 715C/915C



Cód. 10044251

**CHAPA JUMELO**

**Subst. o cód. original:** A 941.322.0020  
**Material:** Chapa SAE 1020  
**Dimensões:** Comp. 185mm x largura 70mm x furo 24,4mm x entre furo 116mm x espessura 12,7mm  
**Aplicação:** Jumeo mola suspensão do eixo dianteira  
**Compatível com veículos:** Caminhões MB 1936/1944S/1938S/Actros 2641LS 6X4/3336/2644L/56X4/3336/1831/1848/1855/2031/2048/1831K/1848L/1855L/1860L/2032A/2036A/2531/2555/2631/2655/2648/3331/3360/3355/3331A/3348A/2531L/2555L/2560L/2548L/2531L/2536L/2648L/2660L/2631L/2651L/4141/2031S/2055S/1831LS/1846LS/1865LS/1848LS/2031AS/2051AS/2640S/2655S/3331S/3355S/2531LS/2555LS/2631LS/2660LS/2648L/2631B/2648B/3331B/3348B/4140B/4148B/4141B/3331AS/3355AS/1831K/1848K/1851K/2031K/2048K/1831AK/1848AK/1851AK/2031AK/2048AK/2631K/2658K/2648K/2655K/2632K/3331K/3351K/3348K/3331AK/3351AK/3348AK/2631LK/2658LK/4140K/4151K/4148K/4140AK/4151AK/Axiom 2036LS 4X2-31/36/2041LS 4X2-31/36/2536LS 6X2-31/2541LS 6X2-31/2541LS 6X2-36/2644LS 6X2-36/2644LS 6X2-36/1933 4X2-36/45/1933LS 4X2-36/2533 6X2/2533 6X2L-48/2035S/2040S/2044S/2636/2541/2544S/2536S/2540S/2641S/2644S/2535S 6X2/2540S 6X2/2644S/6X2/3340/3340S/3340K/3344/3344S/3344K/4140/4144/4144K/Fora de Estrada: 2625/2628K/B/2825/2826K/B/2831K/B/6X4/2825BK/2826/2828BK/2831/3131 6X4



Cód. 10044323

**CHAPA JUMELO**

**Subst. o cód. original:** \*\*\*  
**Material:** Chapa SAE 1020  
**Dimensões:** Comp. 185mm x largura 72mm x furo 23mm x entre furo 115mm x espessura 12,7mm  
**Aplicação:** Jumeo traseiro  
**Compatível com veículos:** Atego 1718/1518/1418/1318/1315



**NB**

Cód. 10043692

**JUMELO DIANTEIRO**

**Subst. o cód. original:\*\*\***  
**Material:** Chapa SAE 1020 e borracha 70 Shore  
**Dimensões:** Diversas  
**Aplicação:** Mola da suspensão do eixo dianteiro  
**Compatível com veículos:** Actros e Axor

Cód. 10022066PU

**BUCHA DA CABINE**

**Subst. o cód. original:** A 384.317.7051  
**Material:** Poliuretano  
**Dimensões:** Ext. maior 47mm x ext. menor 40mm x int. 22mm x comp. 25,3mm  
**Aplicação:** amortecedor da cabine  
**Compatível com veículos:** Mercedes Benz: 1218/1418/1618/1620/1935/1938 (bicudo - todos)

Cód. 10023027PU

**BUCHA MOLA**

**Subst. o cód. original:** 414.326.0481  
**Material:** Nylon tubo SAE 1020  
**Dimensões:** Ext. maior 33mm x ext. menor 26mm x int. 12mm x comprimento 27mm  
**Aplicação:** barra estabilizadora  
**Compatível com veículos:** Mercedes Benz 608-D

Cód. 10022046PU

**BUCHA DA MOLA**

**Subst. o cód. original:** A 319.324.0750  
**Material:** Poliuretano  
**Dimensões:** Ext. maior 50mm x ext. menor 42,5mm x int. 31mm x comp. 40,5mm  
**Aplicação:** jumelo da mola dianteira  
**Compatível com veículos:** Mercedes Benz: 608/608-D/709/712

Cód. 10022075PU

**BUCHA BARRA ESTABILIZADORA**

**Subst. o cód. original:** A 314.326.0481  
**Material:** Poliuretano  
**Dimensões:** Ext. maior 33mm x ext. menor 26mm x int. 18mm x comp. 13,5mm  
**Aplicação:** ponta da barra estabilizadora  
**Compatível com veículos:** Mercedes Benz : 608-D/608/709/812/912/914

Cód. 10023239PU

**CALÇO FEIXE DE MOLA**

**Subst. o cód. original:\*\*\***  
**Material:** Poliuretano  
**Dimensões:** Larg. 61mm x comp. 76,5mm x esp. 5mm x encaixe 20x30x8  
**Aplicação:** feixe da mola  
**Compatível com veículos:** L80/690/790/7100/7110/8100/8140/9150

Cód. 10044031

**CHAPA DO JUMELO**

**Subst. o cód. original:** A 667.322.0020/3.193.250.320/ a 319.325.0720  
**Material:** Chapa SAE 1020  
**Dimensões:** Comp. 155mm x largura 55mm x furo 18mm x entre furo 94mm x espessura 9,5mm  
**Aplicação:** Jumelo da mola dianteira suspensão  
**Compatível com veículos:** Mercedes- Benz: 712/L608E/L708E/L608D/LO608D/L0708D/L 0708E/LFU608D (Caminhão, Ônibus e Van)

Cód. 10043699

**CHAPA DA LÂMINA DO COXIM**

**Subst. o cód. original:** A 9483250026  
**Material:** Chapa SAE 1020  
**Dimensões:** Comp. 135mm x largura 30,5mm x entre furo 100mm x espessura 8mm  
**Aplicação:** Mola do eixo traseiro  
**Compatível com veículos:** Mercedes-Benz: Actros 2641/2644S/2631/2648/2655/2648/3331/3360/3355/2640S/2655S/3331S/3355S/2631K/2658K/2648K/2655K/2632K/3331K/3351K/3348K/2631B/2648B/3331B/3348B/ Axor 2641/2644S

Cód. 10044059

**CHAPA JUMELO**

**Subst. o cód. original:** 6 673.220.020  
**Material:** Chapa SAE 1020  
**Dimensões:** Comp. 155mm x largura 56mm x furo 12,5mm x entre furo 94mm x espessura 9,5mm  
**Aplicação:** Jumelo da mola dianteira suspensão  
**Compatível com veículos:** Mercedes-Benz: Caminhões MB L710D/L913D/712E/712 315/913/709/710/712/912/914 3/4/1114 Ônibus LO813D/LO814/914 42/L0712 37/L0812/L 0814/LO610/L0712/LO812 LO809/L0814/OF809/OF812Atego 1718/ 1518/1418/ 1318/ 1315

Cód. 10012056

**BATENTE DA MOLA**

**Subst. o cód. original:\*\*\***  
**Material:** Borracha de pneu lonada  
**Dimensões:** altura 20mm x comp. 304,9mm x largura 70mm  
**Aplicação:** Mola traseira  
**Compatível com veículos:** Mercedes Benz: 608-D

NB

Cód. 12035



### BUCHA BARRA ESTABILIZADORA

**Subst. o cód. original:** 600.511.413-A/  
2RF.411.041/2R0.411.041  
**Material:** Borracha 70 Shore  
**Dimensões:** Ext. aba 62,5mm x ext. meio 54mm x int. 30mm x comp. 51mm  
**Aplicação:** Mancal barra estabilizadora traseira  
**Compatível com veículos:** Volkswagen: L80/6.90/7.90/7.90S/7.100/7.110S/7.120/8.100/8.120/8.140/8.150/9.150/Ônibus: 7.90S Curvão/7.110S Curvão/8.140CO/CEB.140CO CKD

Cód. 12070



### BORRACHA AMORTECEDOR

**Subst. o cód. original:** T3G 413.435-A/TAC 413.435  
**Material:** Borracha 70 Shore  
**Dimensões:** Ext. 48mm x int. 25,4mm x comp. 25mm  
**Aplicação:** Amortecedor dianteiro/traseiro superiores  
**Compatível com veículos:** Volkswagen Constellation

Cód. 12110



### BUCHA BARRA ESTABILIZADORA

**Subst. o cód. original:** TAR.411.041/ 220.411.324  
**Material:** Borracha 70 Shore  
**Dimensões:** Int. 45mm x comprimento 68,5mm x altura 68mm x largura 60mm  
**Aplicação:** Barra estabilizadora suspensão dianteira  
**Compatível com veículos:** Volkswagen: 12.140/12.170BT/12.180/13.170/13.170E/13.180/13.190/14.140/14.150/14.170BT/14.180/14.200/14.210/14.220/15.170/15.170E/15.180/15.190/15.190E/16.170/16.170BT/16.180/16.210/16.210H/16.220/16.220 O Leito/16.300/17.210/17.220/17.250E/17.300/17.310/18.310/22.140/22.160/24.220/24.250/26.220/26.260/26.300/26.310/35.300/40.300/40.300 Leito Constellation 25.320 Titan Tractor 6x2 Ônibus: 16.180CO/16.210CO/17.210OD/17.240OT/18.310OT

Cód. 13026

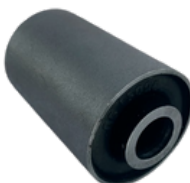

### BUCHA DA MOLA

**Subst. o cód. original:** T3G.411.171  
**Material:** Tubo SAE 1020 e borracha 70 Shore  
**Dimensões:** Ext. 53mm x int. 19,2mm x comp. 90mm  
**Aplicação:** Jumelo da mola dianteira da suspensão  
**Compatível com veículos:** Volkswagen 11.130/11.140/11.160/12.140OH/12.140OT/12.170BT/12.180/13.150/13.170/13.180/13.190/14.150/14.170BT/14.180/14.220/15.170/15.180/15.190

Cód. 13030



### BUCHA BARRA ESTABILIZADORA

**Subst. o cód. original:** 600.511.421  
**Material:** Tubo SAE 1020 e borracha 70 Shore  
**Dimensões:** Ext. 41,5mm x int. 14,2mm x comprimento 51mm  
**Aplicação:** olhal da barra estabilizadora dianteira e traseira  
**Compatível com veículos:** L 80/6.90/7.90/7.90S/7.100/7.110/7.110S/7.120/8.100/8.120/8.140/8.150/9.150. Ônibus: 7.90S Curvão/7.110S Curvão/8.140CO/CE 8.140CO CKD/8.150OD/8.150EOD/9.150OD/9.150EOD 7100SHC/7905 OBB/7110S OBB/7100 OBB/8140 OBB/8100 OBB/1.80/7110 OBB/7120 OBB/8120 OBB/8150 OBB/26260 6x4/17220/23220/Worker 8120/8120 OBB/26260/31260/17220/Delivery 8150/8150 OBB/Constellation 31260/Micro Ônibus Mecânico 8140 CO/CE/8140 CO CKD/7905 Curvão OBB/7110S Curvão OBB/8140 CO/CE OBB/8120 OD/8150 OD/8120 OD OBB/8150 OD OBB

Cód. 13040



### BUCHA BARRA ESTABILIZADORA

**Subst. o cód. original:** 2VC.411.045/600.511.421  
**Material:** Tubo SAE 1020 e borracha 70 Shore  
**Dimensões:** Ext. maior 33 x ext. meio 31,5mm x int. 13,2mm x comprimento 32mm  
**Aplicação:** Tirante da barra estabilizadora dianteira e traseira  
**Compatível com veículos:** Caminhões VW 7905/7110S/7100/8140/8100L80/7110/7120/8120/8150/Worker 8120/Delivery 8150/Micro Ônibus Mecânico 7905 Curvão/7110S Curvão/8140CO 1CE/CKD

Cód. 13045



### BUCHA MOLA

**Subst. o cód. original:** TAP.511.181  
**Material:** Tubo SAE 1020 e borracha 70 Shore  
**Dimensões:** Ext. 58,0mm x int. 30,2mm x comprimento 90mm  
**Aplicação:** Mola traseira da suspensão  
**Compatível com veículos:** Volkswagen: 8.100/8.120/8.140/8.150/13.150/13.180

Cód. 13071



### BUCHA MOLA

**Subst. o cód. original:** T2D.411.171  
**Material:** Tubo SAE 1020 e borracha 70 Shore  
**Dimensões:** Ext. 45mm x int. 16,2mm x comprimento 90 mm  
**Aplicação:** Mola dianteira da suspensão  
**Compatível com veículos:** Volkswagen: L80/6.90/7.90/7.90S/7.100/7.110/7.110S/7.120/8.100/8.120/8.140/8.150/9.150/11.130/13.130/Ônibus: 7.90S Curvão/7.100S Curvão/8.140CO/CE 8.140CO CKD/8.150 EOD/9.150EOD

Cód. 13138



### REPARO CENTRAL

**Subst. o cód. original:** 2080.058.096/2RR.512.398/2RR 598.321  
**Material:** Tubo SAE 1020 e borracha 70 Shore  
**Dimensões:** \*\*\*  
**Aplicação:** Haste reação  
**Compatível com veículos:** Volkswagen: 24.220/24.250/26.220/26.260/26.300/26.310 Traçados 31.310/31.320/31.370

Cód. 13139



### BUCHA DO BRAÇO TENSOR

**Subst. o cód. original:** 208.0058.800/195.3248/143.5944/2RR.51 2.398A  
**Material:** GGG40 fundido e borracha 70 Shore  
**Dimensões:** Ext. 85mm x entre furos 130mm x comprimento pinos 170mm x furo 19mm  
**Aplicação:** Haste reação  
**Compatível com veículos:** Volkswagen: 24.220/24.250/26.220/26.260/26.300/26.310 0. Traçados 31.310/31.320/31.370  
**Produtos relacionados:** 10033198

NB

Cód. 13145

**BUCHA BARRA ESTABILIZADORA**

**Subst. o cód. original:** T21.411.045  
**Material:** Tubo SAE 1020 e borracha 70 Shore  
**Dimensões:** Ext. maior 51mm x ext. menor 45mm x int. 16,2mm x comprimento 55mm  
**Aplicação:** Ponta da barra estabilizadora dianteira  
**Compatível com veículos:** Volkswagen:  
 12.140/12.140H/12.170BT/13.130/13.170E/13.180/13.190/14.140/14.150/14.170BT/14.180/14.200/  
 14.210/14.220/14.220Leito/15.170/15.170E/15.180/15.190/15.190E/16.170/16.170BT/16.180/16.20/16.210/16.210H/16.220/16.300/17.210/17.220/17.300/17.1310/18.310/22.140/22.160/22.210H/24.250/26.260/26.300/26.310/35.30/35.30 0 Leito/40.300/40.300 Leito Constellation  
 13.180E/15.180E/17.250E/19.320E/24.250E/25.320 Titan Tractor 6x2/26.260E/31.320E/Ônibus  
 16.180CO/16.210CO /17. 210OT/17. 240OT/18. 310OT

Cód. 13199

**BUCHA SUSPENSÃO**

**Subst. o cód. original:** 2Z0.511.171-A  
**Material:** Borracha 70Shore e Tubo SAE 1020  
**Dimensões:** Ext.68,5mm x int.30,2mm x comp.112mm  
**Aplicação:** Mola traseira parte dianteira  
**Compatível com veículos:** Volkswagen:  
 Ônibus 18310 OT/17240 OT/17260E OT/18320E OT

Cód. 13251

**BUCHA SUSPENSÃO**

**Subst. o cód. original:** 2080007867  
**Material:** Tubo SAE 1020 e borracha 70 Shore  
**Dimensões:** Ext. 69,2mm x int. 30,2mm x comprimento total 104mm  
**Aplicação:** Olho da mola Titan Cavallo  
**Compatível com veículos:** Volkswagen:  
 18.310 traçados. Ônibus OT 17.240/OT 18.310/Titan Cavallo

Cód. 13490

**PINO DO TIRANTE VERTICAL SUSPENSÃO A AR**

**Subst. o cód. original:** 280.006.666  
**Material:** Tubo SAE 1020 e borracha 70 Shore  
**Dimensões:** Ext. 71mm x entre furos 130mm x fur 19mm  
**Aplicação:** Tirante da suspensão a ar  
**Compatível com veículos:** Caminhões VW 24220/Worker 24220/24250/Constellation 24250

Cód. 13543

**BUCHA DO EIXO**

**Subst. o cód. original:** 2RR.512.160  
**Material:** Borracha 70Shore e Tubo SAE 1020  
**Dimensões:** Ext.136,7mm x int.92,5mm x comp.menor 134mm x comp.total 144mm  
**Aplicação:** Bucha do eixo central  
**Compatível com veículos:** 24220/24250/26220/26260/26300/26310/(T traçados)

Cód. 10023198PU

**CALÇO FEIXE DE MOLA**

**Subst. o cód. original:** \*\*\*  
**Material:** Poliuretano  
**Dimensões:** Larg. 61mm x comp. 76,5mm x esp. 5mm x encaixe 20x30x8  
**Aplicação:** feixe da mola  
**Compatível com veículos:** L80/690/790/7100/7110/8100/8140/9150

Cód. 10044029

**CHAPA DO JUMELE**

**Subst. o cód. original:** xx  
**Material:** Chapa SAE 1020  
**Dimensões:** Comp. 176mm x largura 63,5mm x furo 19,5mm x entre furo 120mm x espessura 9,5mm  
**Aplicação:** Jumele da mola dianteira da suspensão  
**Compatível com veículos:** Mercedes-Benz: Cargo Médio/Pesado Mecânico 1215 CUM/1217 (1992 À 2002)/ Médio/Pesado Eletrônico 1317E 4X2/1517E 4X2 (2005 À 2011)/Novo CargoMédio/ Pesado 1317 4X2 (2011 À 2012)/ 1517 4X2 (2011 À 2015)/1319 4X2 (2012 À 2016)/1519 4X2/1419 4X2

Cód. 13717

**BUCHA MOLA**

**Subst. o cód. original:** 2T0511173  
**Material:** Tubo SAE 1020 e Borracha 70 Shore  
**Dimensões:** Ext. 68,5mm x comp. 104mm x int. 30,1mm  
**Aplicação:** suspensão da mola pneumática traseira  
**Compatível com veículos:** caminhões VW 18310/Constellation 19320/19370

Cód. 10012295

**BUCHA DA BARRA ESTABILIZADORA**

**Subst. o cód. original:** 2T2411041  
**Material:** Borracha 75 shore  
**Dimensões:** Ext. 59mm X Altura 63mm X Int. 40mm X Comprimento 70mm  
**Aplicação:** Barra estabilizadora  
**Compatível com veículos:** Volkswagen: Constellation

Cód. 10013001

**BUCHA DA MOLA**

**Subst. o cód. original:** T2D.411.171/2RD.411.171-B  
**Material:** Tubo SAE 1020 e borracha 70 Shore  
**Dimensões:** Ext. Maior Ø53mm x Ext. Meio Ø 47,5mm X Int. 16,2mm X Comp.90mm  
**Aplicação:** Jumele da mola dianteira suspensão  
**Compatível com veículos:** Volkswagen: L80/6.90/7.90/7.90S/7.100/7.110/7.110S/7.120/8.100/8.120/8.140/8.150/9.150/11.130/13.130/ Ônibus: 7.90S Curvão/7.110s Curvão/8.140 COCE/8.140C/COCKD/8.150EOD/9.150EOD

NB

Cód. 10012295-01

**BUCHA DA BARRA ESTABILIZADORA**

**Subst. o cód. original:** 2T2411041  
**Material:** Borracha 75 shore  
**Dimensões:** Ext. 59mm X Altura 63mm X Int. 38mm X Comprimento 70mm  
**Aplicação:** Barra estabilizadora  
**Compatível com veículos:** Volkswagen: Constellation

Cód. 10013574

**BUCHA DA MOLA TRASEIRA COMPATÍVEL VW**

**Subst. o cód. original:** 2S2511151 2RF511181  
**Material:** Tubo SAE 1020 e Borracha 70 Shore  
**Dimensões:** Ext. 63,2mm X Int. 34,2mm X Comprimento 90mm  
**Aplicação:** Mola Traseira  
**Compatível com veículos:** Micro-Onibus 9150/2011 em diante

Cód. 10013782

**BUCHA TRASEIRA MOLA E SUPORTE**

**Subst. o cód. original:** 23B411719C  
**Material:** SAE 1020 e Borracha 70 Shore  
**Dimensões:** comp.76mm x ext.53mm x int.18,4mm  
**Aplicação:** Aplicação e bucha do jumelo  
**Compatível com veículos:** VW NOVO DELIVERY: 6-160/4-150/4-160 E EXPRESS 2018

Cód. 10033198

**HASTE EM REAÇÃO**

**Subst. o cód. original:** 2T0.511.441 2RR.512.391-A 208.005.204-7 2U0.511.441  
**Material:** Tubo SAE 1020, GGG40 Fundido e Borracha 70 Shore  
**Dimensões:** Diversas  
**Aplicação:** Suspensão Traseira  
**Compatível com veículos:** 24.220/24.250/26.220/26.260/26.300/26.310 Traçados: 31.310/31.320/32.370

Cód. 10033491

**TIRANTE VERTICAL SUSPENSÃO A AR**

**Subst. o cód. original:** 2T0.505.469  
**Material:** Fundido e Borracha 70 Shore  
**Dimensões:** Comp. entre furos 577,5mm X Comp. total 670mm  
**Aplicação:** Suspensão a ar  
**Compatível com veículos:** Caminhão VW 18310/Constellation 19320/19370/25370E/25320

Cód. 10013781

**BUCHA TRASEIRA MOLA E SUPORTE**

**Subst. o cód. original:** 23B511719B  
**Material:** SAE 1020 e Borracha 70 Shore  
**Dimensões:** Comprimento 88mm, Externo 53mm, Interno 18,4mm  
**Aplicação:** Mola traseira  
**Compatível com veículos:** VW Novo Delivery 9-170/11-180

Cód. 10043054

**JUMELO DIANTEIRO**

**Subst. o cód. original:** TGG.411.167X  
**Material:** SAE 1020 e Borracha 70 Shore  
**Dimensões:** Diversas  
**Aplicação:** Mola Dianteira da Suspensão  
**Compatível com veículos:** Caminhões VW 7905 / 71105 / 7100 / 8140 / 8100 / 7110 / 7120 / 8120 / 8150 / Worker 8120 / Delivery 8150 / Micro Onibus 7905 Curvão / 71105 Curvão / 8140CO / CE / 8140 CO CKD / Onibus 8150 OD / 8120 OD / 9150 OD / 8120 OE3 / OE4  
**Produtos Relacionados:** 4040, 3001, 4028 e 4037

Cód. 10044028

**CHAPA JUMELO**

**Subst. o cód. original:** T06.411.167  
**Material:** Chapa SAE 1020  
**Dimensões:** Comprimento 164mm X Espessura 9,5mm X Largura 64,5mm X Furo 16mm X Entre Furos 111mm  
**Aplicação:** Jumelo da Mola Dianteira da Suspensão  
**Compatível com veículos:** Caminhões VW 7905/71105/Micro Onibus Mecânico 7905 Curvão/71105 Curvão

Cód. 10044030

**CHAPA COM REFORÇO JUMELO**

**Material:** Chapa SAE 1020  
**Dimensões:** Comprimento 176mm X Espessura 9,5mm X Largura 63,5mm X Furo 18,2mm X Entre Furos 120mm  
**Aplicação:** Jumelo da Mola Traseira da Suspensão  
**Compatível com veículos:** Caminhões VW 14200/12140H/14150/14220/12170BT/14170BT/12140T/12180/14180/ Worker 26260E/31260E/13190/15190/13150/13180/15180/Constellation 26260E/31260E/13190/15190/13180/15180

Cód. 10044042

**CHAPA COM REFORÇO JUMELO**

**Material:** Chapa SAE 1020  
**Dimensões:** Comprimento 176mm X Espessura 9,5mm X Largura 63,5mm X Furo 16mm X Entre Furos 120mm  
**Aplicação:** Jumelo  
**Compatível com veículos:** Caminhões VW 14200/12140H/14150/14220/12170BT/14170BT/12140T/12180/14180/ Worker 26260E/31260E/13190/15190/13150/13180/15180/Constellation 26260E/31260E/13190/15190/13180/15180

**NB**

Cód. 10044047

**CHAPA JUMELO****Material:** Chapa SAE 1020**Dimensões:** Comprimento 176mm X  
Espessura 9,5mm X Largura 63,5mm X Furo  
16mm X Entre Furos 120mm**Aplicação:** Jumelo**Compatível com veículos:** Caminhões VW  
14200/12140H/14150/14220/12170BT/14170BT/  
12140T/12180/14180/ Worker  
26260E/31260E/13190/15190/13150/13180/15180  
/Constellation 26260E/31260E/  
13190/15190/13180/15180

NB

Cód. 12070

**BORRACHA AMORTECEDOR****Subst. o cód. original:** 1134962 TAC.413.435**Material:** Borracha 70 Shore**Dimensões:** Ext. 48mm x int. 25,4mm x comp. 25mm**Aplicação:** Amortecedor dianteiro/traseiro sup.**Compatível com veículos:**

F6/F84/F85/F86/F84/F89/FB86/FB88/FE6/FL4/FL12/G88/G89/N88/NL12AUS/FL104X/FL104X2/FL104X4/FL10(6X6)/FL12/FL74X2/FL104X2/FL608/FL24X2/FL164X2/F7/F10/F12/16/FL7/FL10/FL16/FL616/FL619/FS7/N7/N10/N12/N12AUS/NL10/NL10AUS/NL105/NL12/NL12SÔNIBUSB57/B58E/F16(4X2)/FLC/NL10S ÔNIBUS B57/B58 (4X2)

Cód. 10022108

**BUCHA BARRA ESTABILIZADORA****Subst. o cód. original:** 1589807**Material:** Poliuretano**Dimensões:** Ext. 35mm x int. 25mm x comprimento 21,5 mm**Aplicação:** Parte superior da barra estabilizadora e algema dianteira**Compatível com veículos:**

FL6/FL12/F7/F10/F12/F16/FL10/FL16/FL616/F L619/FS7/N7/N10/N12/N12AUS/NL10/NL10AUS/NL105/NL12/NL12S

Cód. 13047

**REPARO BRAÇO TENSOR****Subst. o cód. original:** 6889509/274019/273373/4941233**Material:** Pino GGG40 Fundido, arruela Sae 1020 e borracha 70 Shore**Dimensões:** Ext. 85mm x pino 43 x comp. 170mm x entre furos 130mm x furo 21mm**Aplicação:** Barra de reação da suspensão**Compatível com veículos:** N10/N12/NL10/N12 traçado/EDC traçado/F10 6X4/F10 6X4/F12 6X4/FL12/F16 6X4/F10 6X4/8X4/F12 6X4/8X4/F16 6X4/8X4/FL7 6X4/8X4/FL10 6X4/8X4/NL 6X4/NL 6X4. FH/FH12/FH16/NH/NH12/F/FM9/FM12/FL6 (6X2)

Cód. 13083

**REPARO BRAÇO TENSOR****Subst. o cód. original:** 6889513**Material:** GGG 40 Fundido, SAE 1020 e borracha 70 Shore**Dimensões:** Ext. 95mm x comprimento 196mm x entre furos 152mm x furo 21mm**Aplicação:** Barra de reação da suspensão**Compatível com veículos:** N10/N12/NL10/N12 traçado/EDC traçado/F10 6x4/F12 6x4/FL12/FL10 6x4/F16 6x4

Cód. 13213

**BUCHA MOLA****Subst. o cód. original:** 1624486**Material:** Tubo SAE 1020 e Borracha 70 Shore**Dimensões:** Ext. 55,8mm X Int. 26,2mm X Comprimento 112mm**Aplicação:** Mola Traseira da Suspensão**Compatível com veículos:** FH/NH/FM/FH12/FM12/FM9

Cód. 13250

**BUCHA MOLA****Subst. o cód. original:**

20553083/20553085

**Material:** Tubo SAE 1020 e borracha 70 Shore**Dimensões:** Ext. maior 61,5mm x ext. 54,5mm x int. 16,2mm x comp. 95mm**Aplicação:** Mola dianteira parte dianteira**Compatível com veículos:** VM traçados/VM240/VM260 (ANO 2004/2005)/VM210

Cód. 13250 A

**BUCHA MOLA****Subst. o cód. original:** 20498774**Material:** Tubo SAE 1020 e borracha 70 Shore**Dimensões:** Ext. maior 61,5mm x ext. 54,5mm x int.20,2mm x comprimento 95mm**Aplicação:** Mola dianteira da suspensão**Compatível com veículos:** VM Traçados/VM240/VM260(ANO 2004/2005)/VM210

Cód. 13250 C

**BUCHA MOLA****Subst. o cód. original:** 21463054**Material:** Tubo SAE 1020 e Borracha 70 Shore**Dimensões:** Ext. Maior 61,5mm X Ext. 54,5mm X Int. 22,2mm X Comprimento 95mm**Aplicação:** Mola dianteira da suspensão**Compatível com veículos:** VM Traçados/VM240/VM260(ANO 2004/2005)/VM210

Cód. 10013253

**BUCHA MOLA****Subst. o cód. original:** 200218820/20533294/3076601**Material:** Tubo SAE 1020 e borracha 70 Shore**Dimensões:** Ext. 52mm x int. 20,2mm x comprimento 110mm**Aplicação:** Olho da mola dianteiro parte traseiro**Compatível com veículos:** FH/FM (2006 em diante)

**NB**

Cód. 13272



### REPARO BRAÇO TENSOR - FURO OBLONGO

**Subst. o cód. original:** 6889509/1889509  
**Material:** Aço 40 Cr, Q235A e borracha 70 Shore  
**Dimensões:** Ext. 85mm x pino 43mm x comp. 170mm x entre furos 130mm x furo 26x21  
**Aplicação:** Barra de reação da suspensão  
**Compatível com veículos:** N10/N12/NL10/NL12 traçados/EDC traçados/F10 6X4/F12 6X4/FL12/FL10 6X4/F16 6X4

Cód. 13449



### REPARO DA BARRA DE REAÇÃO

**Subst. o cód. original:** 20443046  
**Material:** Aço 40Cr, Q235A e Borracha 70 Shore  
**Dimensões:** Ext. 75mm x comp. pino 148mm x entre furos 115mm x furo 17mm  
**Aplicação:** Barra reação suspensão traseira  
**Compatível com veículos:** VM310 Traçado/FH16:470/520/550/610/FL6: 610/616/617/618/VM 260/FH440/FM7: 250/290/310/FM10: 320/360/FM12: 340/380/420/460/FH12 (2005 A 2009)/FH16 (2005 a 2009)/VM270(2012)/FM2/FM7/FM9/F16/FM370 (2010)/FE320 6x4/FH (2012 em diante)/FM (2012 em diante)/VM/FH 8x4/FM 8x4/FH 10x4/FH12/FH16/FM12/Fm9/FE320 6x4

Cód. 13456



### REPARO DA HASTE DE REAÇÃO

**Subst. o cód. original:** 3092452/20547286/ 1515981/3092456  
**Material:** Pino GGG40 Fundido, arruela Sae 1020 e borracha 70 Shore  
**Dimensões:** Ext. 75mm x com. pino 148mm x entre furos 115mm x furo 19mm  
**Aplicação:** Haste em "V"  
**Compatível com veículos:** VM310 Traçado/FH16: 470/520/550/610/FL6: 610/616/617/618/VM 260/FH440/FM7: 250/290/310/FM10: 320/360/FM12: 340/380/420/460/FH12 (2005 A 2009)/FH16 (2005 A 2009)/VM270 (2012)/FM2/FM7/FM9/F16/FM370 (2010)/FE320 6x4/FH (2012 em diante)/FM (2012 em diante)/VM/FH 8x4/FM8x4/FH10x4/FH12/FH16/FM12/FM9/FE320 6 x4  
**Produto relacionado:** 10033443 e 1003444

Cód. 13499



### REPARO DA BARRA DE REAÇÃO

**Subst. o cód. original:** 20702096  
**Material:** Pino GGG40 Fundido, arruela Sae 1020 e borracha 70 Shore  
**Dimensões:** Ext. 85mm x comp. pino 167mm x entre furos 130mm x furo 21mm  
**Aplicação:** Barra de reação da suspensão traseira  
**Compatível com veículos:** FH12/FM9/12/FH400-610 séries/FM310: 50 0 séries/F10/ F 12 /F 16 /FH/FH12 /FH16 /FM/FM9/FM12 /12H/FL7/FL10/10H/FL12/12H/N10/N12/NH12/ NL1 0/NL12/VM  
**Produto relacionado:** 10033498 e 10033581

Cód. 13502



### BUCHA MOLA

**Subst. o cód. original:** 20500823  
**Material:** Tubo SAE 1020 e borracha 70 Shore  
**Dimensões:** Ext. da aba 51,5mm x ext. do meio 43,9mm x furo 16,2mm x comp. total 95mm  
**Aplicação:** Suporte traseiro mola dianteira  
**Compatível com veículos:** Todos os Volvos V M

Cód. 13565



### REPARO DA BARRA DE REAÇÃO

**Subst. o cód. original:** 20702095  
**Material:** Pino GGG40 Fundido, arruela Sae 1020 e borracha 70 Shore  
**Dimensões:** Ext. 95mm x entre furos 130mm x comp. pino 168mm x furo 21mm  
**Aplicação:** Barra de reação  
**Compatível com veículos:** FH12/FM9/12/FH400-6 00 séries/FM300 -50 0 séries/F10/F12/F16/FH/FH12/FH16/FM/FM9/FM12/1 2H/FL7/FL10/10H/FL12/12H/N10/N12/NH12/ NL10/NL12/VM

Cód. 14444



### BASE DA HASTE DE REAÇÃO

**Subst. o cód. original:** 20741710  
**Material:** GGG40 Fundido  
**Dimensões:** Comp. entre furos 155mm x 95mm x altura total 78,5mm x furo 20mm x rosca M14 x 1,5  
**Aplicação:** Haste de reação-suspensão traseira  
**Compatível com veículos:** VM310 Traçado/FH16: 470/520/550/610/FL6: 610/ 616/617/618/VM 260/FH 440/FM7: 250/290/ 310/FM10: 320/360/FM12: 340/380/420/460/ FH12 (2005 A 2009)/FH16 (2005 A 2009)/VM 270 (2012)/FM2/FM7/FM9/FL6/FM370 (2010)/FE320 6X4

Cód. 10014629



### BUCHA MOLA COMPATÍVEL VOLVO FH 2015

**Subst. o cód. original:** 20959115/21175831  
**Material:** Tubo SAE 1020, Q235A, borracha 70 Shore e tubo de br onze  
**Dimensões:** Ext. 61mm x int. 24,4mm x comp. Total 96mm  
**Aplicação:** mola dianteira da suspensão  
**Compatível com veículo:** Volvo FH 2015 (todos)

Cód. 10033212



### HASTE REAÇÃO EM "V"

**Subst. o cód. original:** 20392649/ 20829503/ 1629734  
**Material:** Aço forjado, Tubo SAE 1020 e borracha 70 Shore  
**Dimensões:** Diversas  
**Aplicação:** Suspensão Traseira  
**Compatível com veículos:** FH/FH12/FH16/NH/NH12/FM/FM9/FM12/FL 6 (6X2)



Cód. 10033443

**HASTE REAÇÃO EM "V"**

**Subst. o cód. original:**  
20507262/20741703/20741695/20367004/2  
2318833/20741710/1223188331

**Material:** GGG40 Fundido, SAE 1020 e  
borracha 70 Shore

**Dimensões:** Diversas

**Aplicação:** Suspensão traseira

**Compatível com veículos:** VM310  
Traçado/FH16: 470/520/550/610/616/617/618/  
VM 260/FH440/FM7: 250/290/310/FM10:  
320/360/FM12: 340/380/420/460/FH12  
(2005 à 2009)/VM270 (2012)/FM2/FM7/  
FM9/FL6/FM370 (2010)/FE320 6x4

Cód. 10033443-01

**HASTE REAÇÃO EM "V"**

**Subst. o cód. original:** 20507262/20741703  
/20741695/20367004/22318833/20741710/  
1223188331

**Material:** GGG40 Fundido, SAE 1020 e  
borracha 70 Shore

**Dimensões:** Diversas

**Aplicação:** Suspensão traseira

**Compatível com veículos:** VM310/Traçado/  
FH16: 470/520/550/610/616/617/618/VM 260  
/FH440/FM7: 250/290/310/FM10: 320/360/  
FM12: 340/380/420/460/FH12 (2005 à 200  
9)/VM270 (2012)/FM2/FM7/FM9/FL6/FM37 0  
(2010)/FE320 6x4

Cód. 10033444

**BARRA DE REAÇÃO**

**Subst. o cód. original:** 20443046

**Material:** GGG40 Fundido, tubo SAE 1020 e  
borracha 70 Shore

**Dimensões:** comp.total 645mm x entre  
furos 575mm

**Aplicação:** suspensão traseira

**Compatível com veículos:** VM310

Traçado/FH16: 470/520/550/610/FL6:  
610/616/617/618/VM 260/FH 440/FM7:  
250/290/310/FM10: 320/360/FM12: 340/  
380/420/460/ FH12 (2005 À 2009)/ FH16  
(2005 À 2009)/VM 270 (2012)/FM2/FM7/  
FM9/FL6/FM370 (2010)/FE320 6x4

**Produtos relacionados:** 13449

Cód. 10033498

**BARRA DE REAÇÃO**

**Subst. o cód. original:** 21051046

**Material:** GGG40 Fundido e borracha 70  
Shore

**Dimensões:** comprimento total 624mm  
x entre furos 515mm

**Aplicação:** Suspensão traseira

**Compatível com veículos:** FH12/FM9/12/  
FH400-610 séries/FM310- 50 0 séries/F1  
0/FH2/FH6/FH4/FH12/FH16/FM9/FM12/1  
2H/FL7/FL10/10H/FL12/2H/N10/N12/NH12  
/NL10/NL12/VM

**Produto relacionado:** 13499

Cód. 10033568

**BARRA DE REAÇÃO - REFORÇADA**

**Subst. o cód. original:** \*\*\*

**Material:** SAE 1045 Forjado / SAE 1020 e  
Borracha 70 Shore

**Dimensões:** Entre Furos 511 mm

**Aplicação:** Suspensão Traseira

**Compatível com veículos:** VM310

Traçado/FH 16:470/520/550/610/FL6:  
610/616/617/618/VM 260/FH 440/FM7:  
250/290/310/FM10:320/360/FM12:340/380/4  
20/460/FH12 (2005 À 2009)/FH16 (2005 À  
2009)/VM 270(2012)/ FH/FM/FE 6X4/FM2  
(2010)/FM7(2010)/FM9(2010)/FL6(2010)/FM  
370 (2010) Produtos

**Relacionados:** 3449, 3576 || BARRA DE  
APLICAÇÃO OPCIONAL SUBSTITUI 3576

Cód. 10033576

**BARRA DE REAÇÃO**

**Subst. o cód. original:** 20443044

**Material:** GGG 40 Fundido /SAE 1020 e  
Borracha 70 Shore

**Dimensões:** Comprimento Total 610mm X  
Entre Furos 511mm

**Aplicação:** Suspensão Traseira

**Compatível com veículo:** VM310 Traçado/  
FH 16:470/520/550/610/FL6: 610/616/617/618/  
VM 260/FH 440/FM7: 250/290/310/FM10:  
320/360/FM12:340/380/420/460/FH12 (2005  
À 2009)/FH16 (2005 À 2009)/VM 270(2012)/  
FH/FM/FE 6X4/FM2 (2010)/FM7 (2010)/FM9  
(2010)/FL6 (2010)/FM370 (2010)

Cód. 10033581

**BARRA DE REAÇÃO**

**Subst. o cód. original:** 20517494

**Material:** GGG 40 Fundido/SAE 1020 e  
Borracha 70 Shore

**Dimensões:** Comprimento total  
723mm x entre furos 625mm

**Aplicação:** Suspensão Traseira

**Compatível com veículos:** FH (2012  
em diante)/FM (2012 em diante)/VM/FH  
8X4/ FM 8X4/FH 10X4/FM  
10X4/FH12/FH16/ FM12/FM9/FE320 6X4

**Produto relacionado:** 13449

Cód. 10013496

**BUCHA CÔNICA DO EIXO CENTRAL**

**Subst. o cód. original:** 20442252

**Material:** Tubo SAE 1020 e Borracha 70 Shore

**Dimensões:** Ext. Maior 172mm X Ext. Menor 154,1mm X Int. Maior  
105mm X Int. Menor 81,5mm X Altura 71mm

**Aplicação:** Manca Central

**Compatível com veículos:** FH12/FM9/12/FH400 - 610 Séries/FM300 -  
500Séries/F10/F12/F16/FH/FH12/FH16/FM/FM9/FM12/12H/FL7/FL10/10H/  
FL12/12H/N10/N12/NH12/NL10/NL12/VM.VM310/Traçado/FH16:470/520/5  
50/610/FL6:610/616/617/618/VM 260/FH 440/FM7:250/290/310/FM10:  
320/360/FM12: 340/380/420/460/ FH12 (2005 À 2009)/ FH16 (2005  
À2009)/VM270 (2012)/FM2/FM7/FM9/FL6/FM370 (2010)/FE320 6X4.  
VM310 Traçado/FH16: 470/520/550/610/FL6: 610/616/617/618/VM  
260/FH 440/ FM7: 250/290/310/FM10: 320/360/FM12:  
340/380/420/460/ FH12 (2005 À 2009)/ FH16 (2005 À 2009)/VM 270  
(2012)/FM2/FM7/FM9/FL6/FM370 (2010)/FE320 6x4

Cód. 10044693

**CHAPA DO JUMELO (FURO 16 mm)**

**Subst. o cód. original:** \*\*\*

**Material:** SAE 1010/1012

**Dimensões:** Espessura da Chapa 9,5 mm  
(3/8") X Entre Furos 100 mm X Furo 16,50  
mm X Comprimento 149,50 mm X Largura  
59,50 mm

**Aplicação:** Mola da Suspensão Dianteira

**Compatível com veículo:** Volvo VM

Cód. 10044695

**CHAPA DO JUMELO (FURO 20 mm)**

**Subst. o cód. original:** \*\*\*

**Material:** SAE 1010/1012

**Dimensões:** Espessura da Chapa 9,5 mm  
(3/8") X Entre Furos 100 mm X Furo 20 mm  
X Comprimento 149,50 mm X Largura  
59,50 mm

**Aplicação:** Mola da Suspensão Dianteira

**Compatível com veículo:** Volvo VM

**NB**

Cód. 12012

**BUCHA MOLA****Subst. o cód. original:** 90.385.98.001**Material:** Borracha 70 Shore**Dimensões:** Ext. maior 42,5mm x ext. menor 33,5mm x int. 18mm x comp. 43mm**Aplicação:** jumelo mola dianteira Pick-up e traseira Perua**Compatível com veículos:** Toyota: bandeirante (1993 em diante)

Cód. 12013

**BUCHA MOLA****Subst. o cód. original:** 90.385.98.002**Material:** Borracha 70 Shore**Dimensões:** Ext. maior 45,5mm x ext. menor 38,5mm x int. 17,5mm x comp. 43,5mm**Aplicação:** jumelo da mola traseira da suspensão**Compatível com veículos:** Toyota: bandeirante Pick-up cabine dupla (1993 em diante)

Cód. 12050

**BUCHA MOLA****Subst. o cód. original:** 90.385.180.46**Material:** Borracha 70 Shore**Dimensões:** Ext. maior 34,5mm x ext. menor 29,5mm x int. 17,5mm x comp. 35,2mm**Aplicação:** jumelo da suspensão**Compatível com veículos:** Toyota: Hillux

Cód. 12100

**BUCHA MOLA****Subst. o cód. original:** 90.385.18.007/

90.385.180.46

**Material:** Borracha 70 Shore**Dimensões:** Ext. maior 35,5mm x ext. menor 29,5mm x int. 17,5mm x comp. 54,5mm**Aplicação:** jumelo da suspensão**Compatível com veículos:** Toyota: Hillux

Cód. 12308

**SEPARADOR DE MOLAS****Subst. o cód. original:** \*\***Material:** Borracha 80 Shore**Dimensões:** Ø Maior 48,5mm X Espessura 5mm X Comprimento Total 19,5mm**Aplicação:** Feixe de Molas**Compatível com veículos:** Hillux

Cód. 13136

**BUCHA MOLA****Subst. o cód. original:** 90.389.140.04**Material:** Tubo SAE 1020 e Borracha 70 Shore**Dimensões:** Ext. 40,1mm x int. 14,5mm x comp. 70mm**Aplicação:** mola da suspensão**Compatível com veículos:** Toyota: Hillux/L200 Triton

Cód. 10044025

**CHAPA JUMELO****Subst. o cód. original:** \*\***Material:** SAE 1020**Dimensões:** Comprimento 131mm X Espessura 9,5mm X Largura 31,75mm X Furo 16 X Entre Furos 86mm**Aplicação:** Jumelo da Mola Traseira da Suspensão**Compatível com veículos:** Toyota: Bandeirante

Cód. 10044026

**CHAPA JUMELO****Subst. o cód. original:** 4.844.398.001**Material:** SAE 1020**Dimensões:** Comprimento 137mm X Espessura 9,5mm X Largura 50,8mm X Furo 14mm X Entre Furos 91mm**Aplicação:** Jumelo Diant. Pick-Up e Tras. Perua**Compatível com veículos:** Toyota: Bandeirante Pick-Up Cabine Dupla (93 em Diante)

Cód. 10044027

**CHAPA JUMELO****Subst. o cód. original:** 4.844.498.001**Material:** SAE 1020**Dimensões:** Comprimento 137mm X Espessura 9,5mm X Largura 50,8mm - Jumelos 3055 e 3056 X Furo 18,5mm - Jumelos 4055 e 4056 X Furo 17 X Centros 91mm**Aplicação:** Mola Dianteira e Traseira da Suspensão**Compatível com veículos:** Toyota: Bandeirante Pick-Up Cabine Dupla (93 em Diante) Bandeirante (92 em Diante)

Cód. 14631

**BUCHA AMORTECEDOR COMPATÍVEL HILLUX****Subst. o cód. original:** 90.389-140.48**Material:** Tubo SAE 1020 e Borracha 70 Shore**Dimensões:** Ext. 40,2mm x int. 14,2mm x comp. total 39,3mm**Aplicação:** parte inferior do amortecedor dianteiro**Compatível com veículos:** Toyota: Hillux/SW4 (2005 em diante)

**NB**

Cód. 10022106PU

**BUCHA MOLA****Subst. o cód. original:** 9038598001**Material:** Poliuretano**Dimensões:** Ext. aba 42,5mm x ext. meio 35,3mm x int. 18,2mm x comp. 43mm**Aplicação:** jumelo mola dianteira**Compatível com veículos:** Toyota: Bandeirante 93 em diante

Cód. 10022107PU

**BUCHA MOLA****Subst. o cód. original:** 9038598002**Material:** Poliuretano**Dimensões:** Ext. aba 46,2mm x ext. meio 40mm x int. 18mm x comp. 43,5mm**Aplicação:** jumelo da mola traseira da suspensão**Compatível com veículos:** Toyota: Bandeirante Pickup cabine Dupla 93 (em diante)

**NB**

Cód. 10012022

**ANEL VEDAÇÃO REPARO BRAÇO TENSOR****Subst. o cód. original:** 182929**Material:** Borracha 70 Shore**Dimensões:** ext:55mm x altura 46mm x rosca M8 x 1,25MM**Aplicação:** parte inferior da cabine**Compatível com veículos:** Caminhões Série 4 (1994-2008)/Série P,G,R,T (2003)/114C/4x2/6x4/114G/6x2/4/114/4x2/6x2/4/P94/1P114/1P124/1P164/1R114/1R124/T114/T124

Cód. 13074

**REPARO BRAÇO TENSOR****Subst. o cód. original:** 1953249/550806/639370/1104334**Material:** Pino GGG40 Fundido, arruela Sae 1020 e borracha 70 Shore**Dimensões:** Ext. 75mm x pino 41mm x comp.pino 148mm x entre furos 115mm x furo 17mm**Aplicação:** Suspensão pneumática traseira**Compatível com veículos:** Caminhões série 3 6x4/8x4/(1987-1996)/série 4 (1994 x 2008)/série P,G,R,T (2003)/ônibus série 3 (1987-1999)/L112/L112/L12T/LF113/K113TL/L113

Cód. 13183

**REPARO BRAÇO TENSOR****Subst. o cód. original:** 1958009 550812 639319**Material:** Pino GGG40 Fundido, arruela Sae 1020 e borracha 70 Shore**Dimensões:** Ext. 67mm X Pino 38mm X Comp. Pino 127,5mm X Entre Furos 100mm X Furo 17mm**Aplicação:** Braço Tensor da Suspensão**Compatível com veículos:** Ônibus Série 3 (1987-1999)/K113/L113

Cód. 13183 A

**REPARO BRAÇO TENSOR****Subst. o cód. original:** 1498131**Material:** Pino GGG40 Fundido, arruela Sae 1020 e borracha 70 Shore**Dimensões:** Ext. 67mm X Pino 38mm X Comp. Pino 145,5mm X Entre Furos 115mm X Furo 19mm**Aplicação:** Braço Tensor da Suspensão**Compatível com veículos:** Série 4 (1994-2008)/124 TRAÇADO/ Séries P,G,R,T (2003)/ Séries P,G,R,S (2016)

Cód. 13200

**BUCHA MOLA****Subst. o cód. original:** \*\*\***Material:** Tubo SAE 1020 e borracha 70 Shore**Dimensões:** Ext. 65,3mm x int. 30,2mm x comp. 121mm**Aplicação:** Mola tensora da suspensão**Compatível com veículos:** Caminhões série 3 4x2/6x4/6x2/4/8x2 (1987-1996)/série 4 6x2/8x2/4/6x4/8x4/4x2/6x2/4/8x4/4/8x2/6/8x4/4/10x4/6/8x2/4x4/6x4/4/8x4(2003)/SU ECO/ônibus série 3(1987-1999)/Série F,K,N, 6x2 (2004)

Cód. 13225

**REPARO BRAÇO TENSOR****Subst. o cód. original:** 550806/1.386.754**Material:** Pino GGG40 Fundido, arruela Sae 1020 e borracha 70 Shore**Dimensões:** Ext. 75mm x pino 41mm x comp. 148mm x entre furos 115mm x furo 19mm**Aplicação:** Barra de reação da suspensão**Compatível com veículos:** Série 3 (1987-1999)/6x4/8x4/série 4 (1994-2008)/6x4/8x4/10x4/6/Série P,G,R,T (2003)/6x4/8x4/10x4/6/Série P,G,R,S (2016)/6x4/6x6/8x4/ônibus série 3 (1987-1999)**Produto relacionado:** 13241 e 13242

Cód. 13271

**BUCHA MOLA****Subst. o cód. original:** 1362710/255669/445589**Material:** Tubo SAE 1020 e Borracha 70 Shore**Dimensões:** Ext. 65,5mm x int. 30,2mm x comp. 121mm**Aplicação:** Olhal da mola traseira da suspensão pneumática**Compatível com veículos:** Caminhões série 3 4x2/6x4/6x2/4/8x2 (1987-1996)/série 4 6x2/8x2/4/6x4/8x4/6x2/4/8x4/4/8x2/6/8x4/4/10x4/6/8x2/4x4/6x4/4/8x4(2003)/ônibus3 série (1987-1999)/série F,K,N 6x2 (2004)

Cód. 13656

**REPARO BARRA DE REAÇÃO****Subst. o cód. original:** 2021378**Material:** Pino GGG40 Fundido, arruela Sae 1020 e borracha 70 Shore**Dimensões:** Ext. 85mm x comp. entre centro 152mm x comp. total 193mm x furo 21mm**Aplicação:** reparo da barra de reação da parte inferior da suspensão**Compatível com veículos:** Caminhões séries P,G,R,T (2003)/Séries P,G,R,S (2016)/440 (2014 em diante)**Produto relacionado:** 10034648

Cód. 13657

**REPARO BARRA DE REAÇÃO****Subst. o cód. original:** 2021377**Material:** Pino GGG40 Fundido, arruela Sae 1020 e borracha 70 Shore**Dimensões:** Ext. 95mm x comp. entre furos 152mm x comp.total 193mm x furo 21mm**Aplicação:** reparo da barra de reação da parte superior da suspensão**Compatível com veículos:** Caminhões séries P,G,R,T (2003)/440 (2014 em diante)**Produto relacionado:** 10034649

Cód. 10013757

**BUCHA DA MOLA****Subst. o cód. original:** 2470800 - 2470850**Material:** Tubo SAE 1020 e borracha 70 Shore**Dimensões:** ext.60mm x int.24,4mm x comp. 96mm**Aplicação:** mola dianteira parte diant. E tras.**Compatível com veículos:** Scania NTG

NB

Cód. 10033241

**BARRA REAÇÃO****Subst. o cód. original:** 1486757/1499474/1722746/1486756/1486758**Material:** GGG40 Fundido, SAE 1020 e borracha 70 Shore**Dimensões:** comprimento entre centros 570mm**Aplicação:** parte superior da suspensão**Compatível com veículos:** Série 4 (1994-2008)/6x4/8x4/10x4/6/Série P,G,R,T (2003)/6x4/8x4/10x4/6/Série P,G,R,S, (2016)/6x4/6x6/8x4**Produto relacionado:** 13225

Cód. 10033242

**BARRA REAÇÃO****Subst. o cód. original:** 1428347/1722750/1499478/1485760**Material:** GGG40 Fundido, SAE 1020 e borracha 70 Shore**Dimensões:** comprimento entre centros 620mm**Aplicação:** parte inferior da suspensão**Compatível com veículos:** Série 4 (1994-2008)/6x4/8x4/10x4/6/Série P,G,R,T (2003)/10x4/6/Série P,G,R,S, (2016)/6x4/6x6/8x4**Produto relacionado:** 13225

Cód. 10013515

**BUCHA ESTABILIZADOR****Subst. o cód. original:** 1516496**Material:** Tubo SAE 1020 e Borracha 70 Shore**Dimensões:** Altura 24mm x Ext. Maior 46,5mm x Ext. Menor 38,5mm x Furo 16,00mm**Aplicação:** Barra Estabilizadora Traseira e Dianteira**Compatível com veículos:** Caminhões SÉRIE 4 (1994-2008)/SÉRIE 3 4X2/4x4/6X2/6x4/6x6/8X2/8X4 (1987-1996)/T112/T113/T142/T143/R112/R113/R142/R143/94/114/124/164/G420/G440/G470/P310/P320/P340/P420/ R380/R420/R440/R470/R480/R500/SÉRIES P,G,R,T 4X2/4x4/6X2/2/8X2/6x4/6x6/8X6/8X8 (2003)/ SÉRIES P,G,R,S 6X2/6x4/8X4/6x6/8X2 (2016)/ Ônibus K112/K113/F112/F113/F113HL/ SÉRIE 3 (1987-1999)/SÉRIE 4 6X2/8X2 (1994-2010)/SÉRIES F,K E N 4X2/9X15/10X15

Cód. 10034648

**BARRA REAÇÃO****Subst. o cód. original:** 1940848 1940849 1940850**Material:** GGG40 Fundido, SAE 1020/SAE 1045/Q235A e Borracha 70 Shore**Dimensões:** Comprimento entre centro 610 mm**Aplicação:** Parte Inferior da Suspensão**Compatível com veículos:** Caminhões SÉRIES P,G,R,T (2003)/SÉRIES P,G,R,S (2016)/440 (2014 EM DIANTE)**Produto relacionado:** 13656

Cód. 10034649

**BARRA REAÇÃO****Subst. o cód. original:** 1940845 1940846 1940847**Material:** GGG40 Fundido, SAE 1020/SAE 1045 e Borracha 70 Shore**Dimensões:** Comprimento entre centro 570 mm**Aplicação:** Parte Superior da Suspensão**Compatível com veículos:** Caminhões SÉRIES P,G,R,T (2003)/SÉRIES P,G,R,S (2016)/440 (2014 EM DIANTE)**Produto relacionado:** 13657

NB

Cód. 12051

**BUCHA BARRA ESTABILIZADORA****Subst. o cód. original:** TAR411041**Material:** Borracha 70 Shore**Dimensões:** Int. 43mm x comp. 68,5mm**Aplicação:** barra estabilizadora dianteira

**Compatível com veículos:** Cargo Médio/Pesado Eletrônico (2005 à 2011) 4432E 4X2/1317E 4X2/1517E 4X2/1717E 4X2/2628E 6X4/2422E 6X2/2428E 6X2/1722 4X2/2622E 6X4/2632E 6X4/2932E 6X4/2932E 6X4/5032E 6X4/4532E/1832E/6332 E 6X4/Cargo Médio/Pesado Mecânico (1991 à 2006)/2322/3560/3224/1422/1514 CUM/1417/1617/1622/1722/1630/1731/4031/1215 CUM/1217/2422/2622/2425/2626/2630/2631/1721 CHILE/1621/1721 BR/1421/1716 ARG/1316 CHILE/1416 ARG/1316 CHILE/1516 CHILE/1730 ARG/4031/3222/1521/2421/5031/1317/1731/1721/1517/4331/2831/Novo Cargo Médio/Pesado 1317 4X2/1717 4X2/2428 6X2/2628 6X4/3132 6X4/2422 6X2/2622 6X4/1517 4X2/1722 4X2/2632 6X4/1932 4X2/1719 4X2/1723 4X2/2423 6X2/2429 6X2/2623 6X4/2629 6X4/1519 4X2/3133 6X4/1933 4X2/1419 4X2/3129 6X4/Ônibus B1618/B1621

Cód. 13015

**BUCHA MOLA****Subst. o cód. original:** BC8C5781A/25B51181A**Material:** Tubo SAE 1020 e Borracha 70 Shore**Dimensões:** Ext. 29mm x int. 14,5mm x comp. 70mm**Aplicação:** Algema da mola traseira da suspensão

**Compatível com veículos:** F-1000/F-1000 MWM NA/F-1000 MWM TB/F-1000 4x4 NA/F-1000 4x4 TB/F-1000 HSD/SUPERCAB HSB/F-100

Cód. 13026

**BUCHA DA MOLA****Subst. o cód. original:** T1G 411.171**Material:** Tubo SAE 1020 e borracha 70 Shore**Dimensões:** Ext. 53mm x int. 19,2mm x comp. 90mm**Aplicação:** Jumelo da mola dianteira da suspensão

**Compatível com veículos:** Cargo médio/pesado mecânico (1991 à 2006): 1421/1417/1416 Arg./1516 Chile/1521/1517/1317/1215 FNH/1215 CUM/1217/1316 Chile/1419/1415 FNH/1422/1415 CUM/Médio/Pesado eletrônico (2005 à 2011): 1317E 4x2/1517E 4x2/Novo Cargo médio/pesado 1317 4x2

Cód. 13112

**BUCHA MOLA****Subst. o cód. original:** BF8T5781A**Material:** Tubo SAE 1020 e borracha 70 Shore**Dimensões:** Ext. 54,5mm x int. 18,2mm x comp. 89mm**Aplicação:** Mola traseira parte dianteira da suspensão

**Compatível com veículos:** F-250 S. Duty/F-250 Simples/F-250 C.Dupla/F-350 C.Dupla/F-350 Simples (1999)/F-4000 (1999)

Cód. 13113

**BUCHA MOLA****Subst. o cód. original:** BF8T5781B**Material:** Tubo SAE 1020 e borracha 70 Shore**Dimensões:** Ext. 44,5mm x int. 16,2mm x comp. 89mm**Aplicação:** Mola traseira da suspensão

**Compatível com veículos:** A F-250 S.Duty/F-250 Simples/F-250 C.Dupla/ F-350 Simples (1999)/F-4000 4x2/F-4000 4x4

Cód. 13138

**REPARO CENTRAL****Subst. o cód. original:** BF5X3A290A/2080058096**Material:** Tubo SAE 1020 e borracha 70 Shore**Dimensões:** ext. 95mm x comprimento 74mm x rosca M24 X 1,5**Aplicação:** Haste reação

**Compatível com veículos:** Ford: Cargo médio/Pesado mecânico (1991 à 2006): 2422/2622/2425/2626/2630/2631/2622/5031/2631/2831/Médio/Pesado 6x4 (2005 à 2011): 2628E/2622E/2632E/2932E/5032E/6332E/Novo Cargo médio/pesado 6x4: 2628/3132/2622/2632/2623/2929/3133/3129

Cód. 13144

**BUCHA MOLA****Subst. o cód. original:** BF8T5781C**Material:** Tubo SAE 1020 e borracha 70 Shore**Dimensões:** Ext. 47mm x int. 20,5mm x comp. 89mm**Aplicação:** mola traseira parte dianteira da suspensão

**Compatível com veículos:** F-4000 4x2/F-4000 4x4/F-350 (1999)

Cód. 13139

**BUCHA DO BRAÇO TENSOR****Subst. o cód. original:** BF5X3A290B/

B40X3A290A/2080058800/1953248/1435944

**Material:** GGG40 fundido e borracha 70 Shore**Dimensões:** Ext. 85mm x entre furos 130mm x comprimento pino 170mm x furo 19mm**Aplicação:** Haste reação

**Compatível com veículos:** Cargo médio/Pesado mecânico (1991 à 2006): 2422/2622/2425/2626/2630/2631/2622/5031/2631/2831/Médio/Pesado 6x4 (2005 à 2011): 2628E/2622E/2632E/2932E/5032E/6332E/Novo Cargo médio/pesado 6x4: 2628/3132/2622/2632/2623/2929/3133/3129



Cód. 13175

**BUCHA MOLA**

**Subst. o cód. original:** F65A5781BA

**Material:** Tubo SAE 1020 e borracha 70 Shore

**Dimensões:** Ext. 34,5mm x int. 14,5mm x comp. 77mm

**Aplicação:** mola traseira parte traseira da suspensão

**Compatível com veículos:** F-600/Ranger: super cabine 4x2/4x4 (1999 a 2003)/Simples 4x2/4x4 (1997 a 2004)/Dupla 4x2/4x4 (1998 a 2004)/Novo Cargo 1932 6x4/2622 6x4/2628 6x4/2632 6x4/3132 6x4 (haste de ligação da cabine)/1317 4x2/1319 4x2/1419 4x2/1517/1519 4x2/1717 4x2/1722 4x2/1729 4x2/1731 4x2/1932 4x2/1933 4x2/2433 6x2/2423 6x2/2428 6x2/2429 6x2/2431 6x2/2622 6x4/2623 6x4/2628 6x4/2629 6x4/2631 6x4/2632 6x4/3031 8x2/3129 6x4/3131 6x4/3132 6x4/3133 6x4



Cód. 13176

**BUCHA MOLA**

**Subst. o cód. original:** F4TA5781DA

**Material:** Tubo SAE 1020 e borracha 70 Shore

**Dimensões:** Ext. 45mm x int. 14,5mm x comp. 76,5mm

**Aplicação:** Mola traseira parte dianteira da suspensão

**Compatível com veículos:** F-600/Ranger: super cabine 4x2/4x4 (1999 a 2003)/Simples 4x2/4x4 (1997 a 2004)/Dupla 4x2/4x4 (1998 a 2004)/Novo Cargo 1932 6x4/2622 6x4/2628 6x4/2632 6x4/3132 6x4 (haste de ligação da cabine)/1317 4x2/1319 4x2/1419 4x2/1517/1519 4x2/1717 4x2/1722 4x2/1729 4x2/1731 4x2/1932 4x2/1933 4x2/2433 6x2/2423 6x2/2428 6x2/2429 6x2/2431 6x2/2622 6x4/2623 6x4/2628 6x4/2629 6x4/2631 8x2/3129 6x4/3131 6x4/3132 6x4/3133 6x4



Cód. 13196

**REPARO BRAÇO TENSOR**

**Subst. o cód. original:** TMJ.512.393

**Material:** GGG40 Fundido, SAE 1020 e

borracha 70 Shore

**Dimensões:** Ext. 75mm x pino 43mm x

comp.pino 170mm x entre furos 130mm x

furo 18mm

**Aplicação:** Ponta da haste de reação

**Compatível com veículos:** Cargo médio/

pesado mecânico 2425/2626 (1991 à

1995)/2422/2622 (1993 a 1995)



Cód. 13291

**BUCHA ALGEMA**

**Subst. o cód. original:** \*\*

**Material:** Tubo SAE 1020 e Borracha 70

Shore

**Dimensões:** Ext. 41,2mm X Int. 16,2mm

X Comprimento 89mm

**Aplicação:**Algema da Suspensão

Traseira

**Compatível com veículos:** F250

S.DUTY/F250 Simples/F250 C.Dupla/F-

4000 4x2/4x4/F350 C. Dupla/Simples



Cód. 13543

**BUCHA DO EIXO**

**Subst. o cód. original:** 97HU5A5577AA/

2RR.512.160

**Material:** Tubo SAE 1020 e Borracha 70

Shore

**Dimensões:** Ext. 136,7mm x int. 92,5mm x

comp. menor 134mm x comp. total 144mm

**Aplicação:** Bucha eixo central

**Compatível com veículos:** Cargo

médio/pesado mecânico (1991 à 2006):

2422/2622/2425/2626/2630/2631/2622/5031/

2631/2831/Médio/Pesado 6x4 (2005 à 2011):

2628E/2622E/2632E/2932E/5032E/Novo

Cargo Médio/Pesado 6x4: 2628/3132/2622/

2632/2623/2929/3133



Cód. 13739

**BUCHA MOLA TRASEIRA**

**Subst. o cód. original:** EC45533448BA

**Material:** Tubo SAE 1020 e Borracha 70

Shore

**Dimensões:** Ext. 54,7mm x int. 20,2mm

x comp. 89mm

**Aplicação:** mola traseira da suspensão

**Compatível com veículos:** Ford Cargo

1119 (2013 em diante)/1519 4x2



Cód. 10012337

**BUCHA DO JUMELO MOLA**

**Subst. o cód. original:** AB 31-5719/AC

**Material:** Borracha 70 Shore

**Dimensões:** Ext. aba 41,5 mm X Ext. corpo

32 mm X Comp. 47 mm X Int. 20,5 mm

**Aplicação:** Suspensão Traseira

**Compatível com veículos:** Ranger (2012

EM DIANTE)



Cód. 10012338

**BUCHA DO JUMELO**

**Subst. o cód. original:** AB 31-5719/BC

**Material:** Borracha 70 Shore

**Dimensões:** Ext. aba 42mm X Ext. corpo

32mm X Comp. 33,80 mm X Int. 20,50

mm

**Aplicação:**Suspensão Traseira

**Compatível com veículos:** Ranger (2012

EM DIANTE)



**NB**

Cód. 10013019

**BUCHA SILENCIOSA**

**Subst. o cód. original:** 31795  
**Material:** Borracha 70Shore e Tubo SAE 1020  
**Dimensões:** Ext. 25,4mm x int. 13,2mm x com. 54mm  
**Aplicação:** Suspensão dianteira  
**Compatível com veículos:** Ford: Willys

Cód. 10033198

**HASTE EM REAÇÃO**

**Subst. o cód. original:** 2T0.511.441  
 2RR.512.391-A 208.005.204-7 2U0.511.441  
**Material:** Tubo SAE 1020, GGG40 Fundido e Borracha 70 Shore  
**Dimensões:** Diversas  
**Aplicação:** Suspensão Traseira  
**Compatível com veículos:** Ford: Cargo Médio/Pesado Mecânico (1991 A 2006): 2422/2622/2425/2626/2630/2631/2622/5031/2631/2831/ Médio/Pesado 6X4 (2005 A 2011): 2628E/2622E/2632E/2932E/5032E/6332E/ Novo Cargo Médio/Pesado 6X4: 2628/3132/2622/2632/2623/2929/3133/3129

Cód. 10044029

**BUCHA MOLA**

**Subst. o cód. original:** \*\*\*  
**Material:** Chapa SAE 1020  
**Dimensões:** Comp. 176mm x largura 63,5mm x furo 19,5mm x entre furo 120mm x espessura 9,5mm  
**Aplicação:** Jumelo da mola dianteira da suspensão  
**Compatível com veículos:** Mercedes-Benz: Cargo Médio/Pesado Mecânico 1215 CUM/1217 (1992 A 2002)/ Médio/Pesado Eletrônico 1317E 4X2/1517E 4X2 (2005 A 2011)/ Novo Cargo Médio/Pesado 1317 4X2 (2011 A 2012)/ 1517 4X2 (2011 A 2015)/1319 4X2 (2012 A 2016)/1519 4X2/1419 4X2

Cód. 13199

**BUCHA SUSPENSÃO**

**Subst. o cód. original:** \*\*\*  
**Material:** Borracha 70Shore e Tubo SAE 1020  
**Dimensões:** Ext.68,5mm x int.30,2mm x comp.112mm  
**Aplicação:** Mola traseira parte dianteira  
**Compatível com veículos:** Ford CARGO Médio/Pesado Mecânico

Cód. 13040

**BUCHA BARRA ESTABILIZADORA**

**Subst. o cód. original:** T064T1045  
**Material:** Tubo SAE 1020 e borracha 70 Shore  
**Dimensões:** Ext. maior 33 x ext. meio 31,5mm x int. 13,2mm x comprimento 32mm  
**Aplicação:** Barra estabilizadora dianteira  
**Compatível com veículos:** Ford Cargo 814/815

NB

Cód. 12309

**SEPARADOR DE MOLAS  
COMPATÍVEL S-10****Subst. o cód. original: \*\*****Material:** Borracha 80 Shore**Dimensões:** Ø Maior 48mm X Espessura 6mm X Comprimento Total 20,5mm**Aplicação:** Feixe de Molas**Compatível com veículos:** Blazer e S-10 (1996 em diante)

Cód. 13015

**BUCHA SILENCIOSA****Subst. o cód. original:**

7317426/BC8C.5781.A

**Material:** Tubo SAE 1020 e Borracha 70 Shore**Dimensões:** Ext. 29mm x int. 14,5mm x comp. 70mm**Aplicação:** algema da mola traseira da suspensão**Compatível com veículos:** Chevrolet: C-10/D-10/D-20/F-1000

Cód. 13034

**BUCHA SILENCIOSA****Subst. o cód. original:** 332911/94.652.567**Material:** Tubo SAE 1020 e Borracha 70 Shore**Dimensões:** Ext. 44,7mm x int. 16,2mm x comp. 75mm**Aplicação:** algema da mola traseira da suspensão**Compatível com veículos:** Chevrolet: D-20/ D-40 Nova (1993 à 1996)

Cód. 13090

**BUCHA MOLA****Subst. o cód. original:** 468481/93392234**Material:** Tubo SAE 1020 e Borracha 70 Shore**Dimensões:** Ext. 39,2mm x int. 14,5mm x comp. 76mm x ext. maior 50,7mm**Aplicação:** tirante da suspensão**Compatível com veículos:** Chevrolet S-10

Cód. 10013441

**BUCHA MOLA****Subst. o cód. original:** 93392236**Material:** Tubo SAE 1020 e Borracha 70 Shore**Dimensões:** Ext. 43mm X Int. 14,2mm X Comprimento Maior 76mm X Comprimento Menor 64mm**Aplicação:** Bucha do Feixe de Mola Traseiro Parte Traseira**Compatível com veículos:** Blazer e S-10 (1996 em diante)

Cód. 14633

**BUCHA MOLA  
COMPATÍVEL S-10****Subst. o cód. original:** 94773365**Material:** Tubo SAE 1020 e Borracha 70 Shore**Dimensões:** Ext. 40mm x int. 14,5mm x comp. total 72,5mm**Aplicação:** mola traseira parte traseira**Compatível com veículos:** Chevrolet S-10 (2012 em diante)

**NB**

Cód. 10013168

**BUCHA JUMELO****Subst. o cód. original:** 98413939**Material:** Tubo SAE 1020 e Borracha 70 Shore**Dimensões:** Ext. 57,2mm x int. 20,2mm x comp. 85mm**Aplicação:** jumeλο dianteiro/dianteiro e dianteiro/traseiro

**Compatível com o veículo:** Eurocargo: Caminhão 4X2: Tector 170E22/TECTOR 170E24/180E30/Caminhão 4X4: 150E28W/Eurocargo Attack: Trator 4X2: 170E22T/Trator: Caminhão 4X2: 170E25/Ecoline Caminhão 4X2: 170E30T/170E28/170E28S/170E30S/Eurotronic Ecoline Caminhão 4X2: 170E30/Ecoline Trator 4X2: 170E28T/Ecoline Caminhão 6X4: 260E28/Ecoline Caminhão 8X2: 310E30/310E28/Tector Attack: Caminhão 4X2: 170R22/170E22 RSU/Ecoline Caminhão 4X2:170E21/170E22 RSU/170E28/150E21/Trator 4X2: 170E22T/Cursor: Caminhão 4X2: 180E33/Ecoline Trator 4X2: 450C33/170E21/Trator 4X2: 450E33T/Ecoline Caminhão 4X2: 180C33/Vertis: Ecoline Caminhão 4X2: 130V19/Ônibus: Ecoline: 150S21/ 170S28/

Cód.10013384

**BUCHA JUMELO****Subst. o cód. original:** 8160.686/7144.310**Material:** Tubo SAE 1020 e Borracha 70 Shore**Dimensões:** Ext. 62mm x int. 20mm x comp. 91mm**Aplicação:** mola dianteira

**Compatível com veículos:** Novo Stralis: Ecoline Caminhão 4X2: 200S40 AT/200S44 AT/200S33 AD/200S36 AD/200S36 AT/Ecoline Trator 4X2: 490S48T AS/460S33T AT/490S44T AT/490S40T AT/460S36T AT/490S48T AS/ Ecoline Trator 6X2: 600S44T AT/600S40T AT/530S36T AT/Ecoline Trator 6X4: 800S44T AT/Eurotronic Trator 4X2: 490S46T NR/Eurotronic Trator 6X4: 740S46T NR/Eurotronic-Ecoline Caminhão 4X2: 200S44 AT/200S36 AT/Eurotronic-Ecoline Trator 6X2: 600S56T AS/600S48T AS/600S44T AS/530S36T AT/600S44T AT/600S40T AT/Eurotronic-Ecoline Trator 6X4: 800S56T AS/800S48T AS/800S44T AS/800S48T AT/800S44T AT/Eurotronic-Ecoline Trator 4X2: 490S48T AS/490S44T AS/460S36T AT/490S44T AT/490S40T AT/Hi-Way Eurotronic-Ecoline Trator 6X4: 800S44T/800S56T/800S48T/Hi-Way Eurotronic - Ecoline Trator 6X2: 600S56T/600S48T/600S44T/Hi-Way Eurotronic-Ecoline Trator 4X2: 490S48T/490S44T/Caminhão 4X2: 200S38 NR/200S46 NR/200S41 NR/200S42/200S38/Trator 4X2: 490S38T HR/NR/490S46T HR/NR/490S41T HR/NR/490S42T HR/Trator 6X2: 570S38T NR/570S46T NR/570S41T NR/570S42T/Trator 6X4:740S46 TZ NR/740S41TZ NR/740S42TZ. Novo Trakker: Ecoline Trator 6X4: 740T48T AD/380T48T AT/380T44 AD/Ecoline Caminhão 6X4: 310T36 AD/410T44 AD/ 410T48 AD/ Eurotronic-Ecoline Trator 6X4: 740T48T AT/740T48T AD/ Eurotronic-Ecoline Caminhão 6X4: 410T48 AT/ 410T44 AD/410T48 AD/ 410T44 AD/Trakker: Caminhão 6X4: 380T42/Stralis: Trator 4X2: 450S42HR/450S42T/450S38HR/450S38T/450S38TP Trator 6X2: 570S42T/ 570S38T/Trator 6X4: 740S42TZ/Caminhão 4X2: 200S42/200S38/Eurotech: Cursor Trator 4X2: 450E31T/Caminhão 4X2: 190E31/ Trator 6X4: 740E42TZ/Trator 4X2: 440E42T/450E37TP/450E37HR/450E37/Powerstar: Trator 4X2: 450E37T

Cód. 13423

**BUCHA MOLA****Subst. o cód. original:** 93808935**Material:** Tubo SAE 1020 e Borracha 70 Shore**Dimensões:** Ext. maior 54mm x ext. menor 40,2mm x int. 16,7mm x comp. 35,2mm**Aplicação:** mola dianteira parte traseira

**Compatível com veículos:** Daily: Cabine Simples: 35.12/35.13/35.13-4X4/50.13/40.12/40.13/35.10/49.10/49.12/55C16/Cabine Dupla: 35.10/35.13/40.13/49.12/50.13/Furgão: 35.10/35.12/38.13/40.13/49.10/49.12/50.13/Maxivan: 40.13/40.12/40.13/50.13/Novo Daily: Cabine Simples: 35C14/35S14/35S14HD/45S14/55C16/Cabine Dupla: 35C14/35S14/35S14HD/45S14/55C16/Ecoline Cabine Simples: 55C17/35S14/35S14 HD/45S17/Ecoline Cabine Dupla: 35S14/35S14 HD/45S17/55C17/Maxivan: 40S16/45S16/55C16/Ecoline Maxivan: 50C17/Furgão: 45S14/35S14/35S14 HD/50C15/55C16/50C17/55C16/Ecoline Furgão: 45S17/40S14/55C17/35S14/35S14 HD/45S17/Power Daily: Cabine Simples: 50.12/50.13/42.12/Cabine Dupla: 50.12/50.13/Maxivan: A50.12/A50.13/A42.12/A42.13/A36.10/A36.13/Furgão: 36.10/36.13/42.12/ 42.13/50.12/50.13/Daily Scudato: 35.10/49.12/Ônibus: Ecoline Maxivan: 50C17/45S17/M axivan: 50C16

Cód. 10043531

**JUMELO COMPLETO COMPATÍVEL IVECO****Material:** Chapa, Tubo SAE 1020 e Borracha 70 Shore**Dimensões:** Diversas**Aplicação:** Suspensão Dianteira**Compatível com veículos:** Stralis: Todos Os Modelos (Antigos E Novos)

Cód. 13532

**BUCHA DA MOLA E JUMELO****Subst. o cód. original:** 580.133.02.33**Material:** Tubo SAE 1020 e Borracha 70 Shore**Dimensões:** Ext. 60,5mm x int. 20,4 x comp. total 91mm**Aplicação:** suspensão dianteira parte traseira e dianteira

**Compatível com veículos:** Novo Stralis: Ecoline Caminhão 4X2: 200S40 AT/200S44 AT/200S33 AD/200S36 AD/200S36 AT/Ecoline Trator 4X2: 490S48T AS/460S33T AT/490S44T AT/490S40T AT/460S36T AT/490S48T AS/Ecoline Trator 6X2: 600S44T AT/600S40T AT/530S36T AT/Ecoline Trator 6X4: 800S44T AT/740T48T AD/ Eurotronic Trator 6X4: 740S46T NR/Eurotronic-Ecoline Caminhão 4X2: 200S44 AT/200S36 AT/Eurotronic-Ecoline Trator 6X2: 600S56T AS/600S48T AS/600S44T AS/530S36T AT/600S44T AT/600S40T AT/Eurotronic-Ecoline Trator 6X4: 800S56T AS/800S48T AS/800S44T AS/800S48T AT/800S44T AT/Eurotronic-Ecoline Trator 4X2: 490S48T AS/490S44T AS/460S36T AT/490S44T AT/490S40T AT/490S48T AS/480S38T AT/Hi-Way Eurotronic-Ecoline Trator 6X4: 800S44T/800S56T/800S48T/Hi-Way Eurotronic-Ecoline Trator 6X2: 600S56T/600S48T/600S44T/600S48T/Hi-Way Eurotronic-Ecoline Trator 4X2: 490S48T/490S44T/Caminhão 4X2: 200S38 NR/200S46 NR/200S41 NR/200S42/200S38/Trator 4X2: 490S38T HR/NR/490S46T HR/NR/490S41T HR/NR/490S42T HR/Trator 6X2: 570S38T NR/570S46T NR/570S41T NR/570S42T/Trator 6X4: 740S46TZ NR/740S41TZ NR/740S42TZ/Novo Trakker: Ecoline Trator 6X4:740T48T AD/Stralis: Trator 4X2: 450S42HR/450S42T/450S38HR/ 450S38T/Trator 6X2: 570S42T/570S38T/Trator 6X4: 740S42TZ

NB

Cód. 13575

**BUCHA DO FEIXE DA MOLA DIANTEIRA COMPATÍVEL "IVECO TECTOR"****Subst. o cód. original:** 5801307651 **Material:** Tubo SAE 1020 e Borracha 70 Shore**Dimensões:** Ext: 60mm x int: 20,2mm x comp. 84mm**Aplicação:** feixe da mola dianteira

**Compatível com veículos:** Tector: Ecoline Caminhão 4X2: 170E28 / 170E28S / 170E30T / 170E30S / Caminhão 4X2: 170E25 / Caminhão 6X2: 240E25/Ecoline Caminhão 6X2: 240E30S / 240E28 / 240E28S / Ecoline Caminhão 6X4: 260E28 / Ecoline Caminhão 8X2: 310E30 / 310E28 / Ecoline Trator 4X2: 170E28T / Trator 4X2: 170E25T / Tector Stradale: Caminhão 6X2: 240E25S / Tector Eurotronic: Ecoline Caminhão 4X2: 170E30 / Tector Attack Trator 4X2: 170E22T / Ecoline Trator 4X2: 170E22T / Caminhão 4X2: 170E22 / 170E22 RSU / Ecoline Caminhão 4X2: 170E22 / 170E21 / 170E28 / Ecoline Caminhão 6X2: 240E28 / Caminhão 6X4: 280E25 / 260E30 / Eurocargo Tector: Caminhão 4X2: 170E22 / 170E24 / Caminhão 6X2: 230E24 / 230E22 / Eurocargo Attack Trator 4X2: 170E22T / Caminhão 4X2: 170E22 / Ecoline Caminhão 6X2: 240E22 / Eurocargo Cavallino Attack Trator 4X2: 450E32T / Eurocargo Cavallino: Trator 6X2: 450E32TY / Trator 4X2: 450E32T / Caminhão 4X2: 180E32 / Cursor: Ecoline Caminhão 4X2: 180C33 / 180E33 / Ecoline Trator 4X2: 450C33 / 450E33T / Trator 6X2: 450E33TY / Ônibus Ecoline: 150S21 / CC118E20 (GNC)

Cód. 10044508

**CHAPA DO JUMELO****Subst. o cód. original:** 4.852.597**Material:** Chapa SAE 1020**Dimensões:** Comp. 3/8 x largura 90mm x furo 21,5mm x entre furo 115mm**Aplicação:** Jumela da suspensão dianteira parte traseira

**Compatível com veículos:** Iveco: Novo Stralis: Ecoline Caminhão 4X2: 200S40 AT/200S44 AT/200S33 AD/200S36 AD/200S36 AT / Ecoline Trator 4X2: 490S48T AS/460S33T AT/490S44T AT/490S40T AT/460S36T AT / Ecoline Trator 6X2: 600S44T AT/600S40T AT/530S36T AT / Ecoline Trator 6X4: 800S44T AT / Eurotronic Trator 6X4: 740S46T NR / Eurotronic-Ecoline Caminhão 4X2: 200S44 AT/200S36 AT / Eurotronic-Ecoline Trator 6X2: 600S56T AS/600S48T AS/600S44T AS/530S36T AT/600S44T AT / 600S40T AT / Eurotronic-Ecoline Trator 6X4: 800S56T AS/800S48T AS/800S44T AS/800S48T AT/800S44T AT / Eurotronic-Ecoline Trator 4X2: 490S48T AS/490S44T AS/460S36T AT/490S44T AT/490S40T AT / Hi-Way Eurotronic-Ecoline Trator 6X4: 800S44T/800S56T/800S48T / Hi-Way Eurotronic-Ecoline Trator 6X2: 600S56T/600S48T/600S44T / Hi-Way Eurotronic-Ecoline Trator 4X2: 490S48T/490S44T / Caminhão 4X2: 200S38 NR/200S46 NR/200S41 NR / 200S42/200S38 / Trator 4X2: 490S38T / HR / NR/490S46T HR / NR/490S41T HR / NR/490S42T HR / Trator 6X2: 570S38T NR / 570S46T NR / 570S41T NR / 570S42T / Trator 6X4: 740S46T NR / 740S41T NR / 740S42T NR / Novo Trakker: Ecoline Trator 6X4: 740T48T AD / Eurotrakker: Trator 6X4: 720E42 / Stralis: Trator 4X2: 450S42T/450S42TP/450S42HR / 450S38HR/450S38T/450S38TP / Trator 6X2: 570S42T / 570S38T / Trator 6X4: 740S42T / Caminhão 4X2: 200S42/200S38 / Eurotech: Cursor Trator 4X2: 450E31T / Cursor Caminhão 4X2: 190E31 / Trator 4X2: 450E31TP / Powerstar: Trator 4X2: 450E31T / Eurocargo: Eurofire Caminhão 4X2: 160E30 / Tector Caminhão 4X2: 170E22/170E24 / Tector Caminhão 6X2: 230E24/230E22/240E25 / Tector Caminhão 6X4: 260E25 / Tector Caminhão RSU 4X2: 170E22 RSU / Caminhão RSU 4X2: 160E18 GNC / Caminhão 4X2: 160E21/160E23/180E30/170E21 / Attack Caminhão 6X2: 230E24 / Attack Caminhão 4X2: 170E22 / Attack-Ecoline Caminhão 4X2: 170E22 / Attack Trator 4X2: 170E22T / Cavallino Trator 6X2: 450E32TY / Cavallino Trator 4X2: 450E32T / Cavallino Caminhão 4X2: 180E32 / Cavallino Attack Caminhão 4X2: 170E22T / Attack Caminhão 4X2: 170E22 / Ecoline Caminhão 4X2: 170E28 S/170E28 / Ecoline Trator 4X2: 170E28T / Ecoline-Attack Trator 4X2: 170E22T / Ecoline-Attack Caminhão 4X2: 170E22 / Stradale Caminhão 6X2: 240E25 S / Caminhão 6X4: 260E25 / Caminhão 6X2: 240E25 / Caminhão 4X2: 170E25 / Trator 4X2: 170E25T / Ônibus: CC118E22 / CC118E20 GNC / CC118E22 / Cursor: Ecoline Caminhão 4X2: 180C33 / Ecoline Trator 4X2: 450C33 / Caminhão 4X2: 180E33

**NB**

Cód. 10013750

**BUCHA MOLA****Subst. o cód. original:** 1368283 \ 1357764**Material:** SAE 1020, BORRACHA 70 SHORE**Dimensões:** Ext. Maior 62,8mm X Int. 24,35mm X Comprimento 86,3 mm**Aplicação:** Mola dianteira, suporte da mola dianteira**Compatível com veículos:** DAF XF 105.440/105.460/105.510

NB

Cód. 13678

**BUCHA MOLA**

**Subst. o cód. original:** 250.411.346A  
**Material:** Tubo SAE 1020 e borracha 70 Shore  
**Dimensões:** Ext. 53mm x int. 20,2mm x comprimento 90mm  
**Aplicação:** Mola dianteira parte traseira  
**Compatível com veículos:** MAN 13190/15190/13180E/15180E

Cód. 13679

**BUCHA MOLA**

**Subst. o cód. original:** 252.411.346B  
**Material:** Tubo SAE 1020 e borracha 70 Shore  
**Dimensões:** Ext. 58mm x int. 20,3mm x comprimento 89,5mm  
**Aplicação:** Mola dianteira parte dianteira  
**Compatível com veículos:** MAN 13190/15190/13180E/15180E

Cód. 13683

**REPARO CENTRAL DO "V"**

**Subst. o cód. original:** 2V5598998/  
2V5598998B/2V5598998C/2V5598998E  
**Material:** Pino GGG40 Fundido, arruela Sae 1020 e borracha 70 Shore  
**Dimensões:** Ext. 95mm x comp. pino 193mm x entre furos 152mm x furo 25mm  
**Aplicação:** suspensão traseira  
**Compatível com veículos:** MAN TGX 28440/29440/33440  
**Produtos relacionados:** 10033682

Cód. 13684

**REPARO DAS PONTAS DO "V"**

**Subst. o cód. original:** 2V5598081G  
**Material:** Pino GGG40 Fundido, arruela Sae 1020 e borracha 70 Shore  
**Dimensões:** Ext. 85mm x comp. pino 170mm x entre furos 130mm x furo 15mm  
**Aplicação:** suspensão traseira  
**Compatível com veículos:** MAN TGX 28440/29440/33440  
**Produtos relacionados:** 100338682

Cód. 10014636

**BUCHA MOLA COMPATÍVEL MAN**

**Subst. o cód. original:** 2V5-505-179-B  
**Material:** Tubo SAE 1020 e Borracha 70 Shore  
**Dimensões:** Ext. 64,5mm x Int. 24,4mm x Comprimento Total 95mm  
**Aplicação:** Mola dianteira da Suspensão  
**Compatível com veículos:** MAN 28440 - 29440 - 33440

Cód. 10033682

**HASTE DE REAÇÃO**

**Subst. o cód. original:** 2V5511441/  
2V5511441C/2V5511441E  
**Material:** GGG 40 Fundido, tubo SAE 1020 e borracha 70 Shore  
**Dimensões:** diversos  
**Aplicação:** suspensão traseira  
**Compatível com veículos:** MAN TGX 28440/29440/33440  
**Produtos relacionados:** 13684 e 13683

NB

Cód. 12035

**BUCHA BARRA ESTABILIZADORA****Subst. o cód. original:** 600.014.059.00.1**Material:** Borracha 70 Shore**Dimensões:** Ext. aba 62,5mm x ext. meio 54mm x int. 30mm x comp. 51mm**Aplicação:** mancal barra estabilizadora traseira**Compatível com veículos:** Micro Volare WB/Agrale

Cód. 12135

**BUCHA JUMELO****Subst. o cód. original:** MB111071**Material:** Borracha 70 Shore**Dimensões:** Ext. maior 36mm x ext. menor 28mm x int. 16mm x comp. 54mm**Aplicação:** jumelo da mola traseira da suspensão**Compatível com veículos:** Mitsubishi: L-200/L-200R/L-200RS

Cód. 12232

**BUCHA ESTABILIZADORA****Subst. o cód. original:** 6008.014.701.00.0/6010.014.024.00.7**Material:** Borracha 70 Shore**Dimensões:** Ext. maior 62,5mm x ext. menor 54,5mm x int. 35mm x comp. 51mm**Aplicação:** bucha da barra estabilizadora e algema traseira-interna 35mm**Compatível com veículos:** Mico Volare A6 (2002 - 2003)

Cód. 12269

**BUCHA DO JUMELO****Subst. o cód. original:** 55257.44000**Material:** Borracha 70 Shore**Dimensões:** Externo da Aba 35,5mm X Externo do Corpo 27 mm X Comprimento 54,5 mm X Int. 16mm**Aplicação:** Bucha Superior do Jumelo Molas Traseiro**Compatível com veículos:** Hyundai: HR-100

Cód. 12270

**BUCHA D JUMELO****Subst. o cód. original:** 55256.44000**Material:** Borracha 70 Shore**Dimensões:** Externo da Aba 35,5mm X Externo do Corpo 27mm X Comprimento 45,5mm X Int. 16mm**Aplicação:** Bucha Inferior do Jumelo Molas Traseiro**Compatível com veículos:** Hyundai: HR-100

Cód. 12297

**BUCHA DO OLHAL DA MOLA****Subst. o cód. original:** MB584531**Material:** Borracha 70 Shore**Dimensões:** ext. da aba 36,5mm x ext. do corpo 27,5mm x comp. total 45,5mm x int. 16mm**Aplicação:** jumelo da suspensão traseira parte traseira**Compatível com veículos:** Mitsubishi: L200 Triton

Cód. 12298

**BUCHA JUMELO****Subst. o cód. original:** MB584530**Material:** Borracha 70 Shore**Dimensões:** Ext. da aba 38mm x ext. do corpo 27,8mm x comp. total 55mm x int. 16mm**Aplicação:** jumelo da suspensão Mitsubishi traseira**Compatível com veículos:** Mitsubishi: L200 Triton

Cód. 13050

**BUCHA MOLA****Subst. o cód. original:** H551184150**Material:** Tubo SAE 1020 e Borracha 70 Shore**Dimensões:** Ext. 55,2mm x int. 14,5mm x comp. 80mm**Aplicação:** mola da suspensão traseira parte dianteira**Compatível com veículos:** Hyundai: H-100

Cód. 13050-A

**BUCHA MOLA****Subst. o cód. original:** 55118.4A501**Material:** Tubo SAE 1020 e Borracha 70 Shore**Dimensões:** Ext. 55,2mm x int. 16,2mm x comp. 80mm**Aplicação:** molas traseiras/dianteira**Compatível com veículos:** Hyundai: HR-100

Cód. 13128

**BUCHA MOLA****Subst. o cód. original:** \*\*\***Material:** Tubo SAE 1020 e Borracha 70 Shore**Dimensões:** Ext. 35,5mm x int. 14,5mm x comp. 80mm**Aplicação:** mola da suspensão**Compatível com veículos:** Mitsubishi: L-200/L-200R/L-200RS



Cód. 13264



**BUCHA TRIÂNGULO COM GRAU COLHEITADEIRA**

**Subst. o cód. original:** 10.10.014  
**Material:** Tubo SAE 1020 e Borracha 70 Shore  
**Dimensões:** Ext. 58,3mm x int. 30,2mm x comp. 80mm  
**Aplicação:** triângulo da peneira  
**Compatível com veículos:** Máquina agrícola Matsuda

Cód. 13265



**BUCHA TRIÂNGULO COLHEITÁ ADEIRA**

**Subst. o cód. original:** 10.10.0007  
**Material:** Tubo SAE 1020 e Borracha 70 Shore  
**Dimensões:** Ext. 58,3mm x int. 30,2mm x comp. 80mm  
**Aplicação:** triângulo da peneira  
**Compatível com veículos:** Máquina agrícola Matsuda

Cód. 13376



**BUCHA ELÁSTICA**

**Subst. o cód. original:** 46473041  
**Material:** Tubo SAE 1020 e Borracha 70 Shore  
**Dimensões:** Ext. 36,5 mm x int. 14,5mm x comp. 76mm  
**Aplicação:** suspensão traseira/traseira  
**Compatível com veículos:** Fiat: Strada e Doble

Cód. 13379



**BUCHA ELÁSTICA**

**Subst. o cód. original:** 7663245  
**Material:** Tubo SAE 1020 e Borracha 70 Shore  
**Dimensões:** Ext. 53,75mm x int. 16,1mm x comp. 71,5mm  
**Aplicação:** suspensão traseira/dianteira  
**Compatível com veículos:** Fiat: Strada/ Doble

Cód. 10013621



**BUCHA DA MOLA**

**Subst. o cód. original:** 8200024454  
**Material:** Borracha 64 Shore e Tubo SAE 1020  
**Dimensões:** Ext. Maior 44,5 mm X Ext. do Meio 41 mm X Int. 14,2 mm X Comprimento Total 76 mm  
**Aplicação:** Mola Traseira parte Dianteira  
**Compatível com veículos:** Renault Master

Cód. 10013621-01



**BUCHA DA MOLA**

**Subst. o cód. original:** 8200024453  
**Material:** Borracha 64 Shore e Tubo SAE 1020  
**Dimensões:** Ext. Maior 44,5 mm X Ext. do Meio 41 mm X Int. 16,2 mm X Comprimento Total 76 mm  
**Aplicação:** Mola Traseira parte Traseira  
**Compatível com veículos:** Renault Master

Cód. 10013372



**BUCHA MOLA - MENOR**

**Subst. o cód. original:** 97FB5781  
**Material:** SAE 1020 e Borracha 70 Shore  
**Dimensões:** Ext. 47,5mm X Int. 12,2mm X Comprimento 74mm  
**Aplicação:** Olhal da Mola Tras./Tras.  
**Compatível com veículos:** Ford Courier (1997 À 2013)

Cód. 10013373



**BUCHA MOLA - MAIOR**

**Subst. o cód. original:** 97FB5781  
**Material:** SAE 1020 e Borracha 70 Shore  
**Dimensões:** Ext. 52mm X Int. 12,2mm X Comprimento 74mm  
**Aplicação:** Olhal da Mola Tras./Diant.  
**Compatível com veículos:** Ford Courier (1997 À 2013)

Cód. 13425



**BUCHA MOLA**

**Subst. o cód. original:** \*\*\*  
**Material:** Tubo SAE 1020 e Borracha 70 Shore  
**Dimensões:** Ext. maior 51,9mm x ext. menor 41,5mm x int. 16,2mm x comp. 44,5mm  
**Aplicação:** suspensão traseira/traseira  
**Compatível com veículos:** Fiat: Ducato

Cód. 14630



**BUCHA MOLA**

**Subst. o cód. original:** \*\*\*  
**Material:** Tubo SAE 1020 e Borracha 70 Shore  
**Dimensões:** Ext. 41,5mm x int. 14,2mm x comp. total 80mm  
**Aplicação:** feixe da mola traseira da suspensão  
**Compatível com veículos:** Mitsubishi: L-200 Triton/L-200 Sport

**NB**

Cód. 10013494

**BUCHA MOLA****Subst. o cód. original:** 1304641080**Material:** SAE 1020 e Borracha 70 Shore**Dimensões:** Ext. Maior Ø54mm X Ext.

49,5mm X Int. 16,2mm X Comprimento

87mm

**Aplicação:** Mola Traseira Parte Dianteira**Compatível com veículos:** Fiat: Ducato

# **NB** NOBUK

## BORRACHAS

PEÇAS TRUCKS, CARRETAS E DIVERSOS

Endereço

Av. Octávio Grandini, 205, Distrito Industrial

Doutor Helio Silva

CEP: 19908-190

Telefone: (14) 3326-4331



[vendas@nobukpecas.com.br](mailto:vendas@nobukpecas.com.br)



[@nobukborrachas](https://www.instagram.com/nobukborrachas)

[WWW.NOBUK.COM.BR](http://WWW.NOBUK.COM.BR)